



ISCAP – R&C - 2015

Relatório de Gestão e Contas

Abril de 2016

ÍNDICE GERAL

Introdução.....	4
Resumo Executivo - Principais Resultados globais.....	4
Mensagem do Presidente da Escola	5
I - Identificação.....	6
Apresentação	6
Enquadramento Legal	6
Organograma do ISCAP	6
II - Enquadramento Geral e Setorial.....	10
Ensino Superior	10
Áreas Específicas de Intervenção da Escola.....	10
III - Resultados.....	11
III.I - Ensino.....	11
Acesso e Ingresso	11
Diplomados	13
Empregabilidade	14
III.II - Investigação e Transferência de Tecnologia	15
Centros de Investigação – síntese das atividades relevantes	15
CECEJ – Centro de Estudos em Ciências Empresariais e Jurídicas.....	15
CEI - Centro de Estudos Interculturais	15
CEISE-STI – Centro de Investigação e Serviços ao Exterior em Sistemas e Tecnologias de Informação	15
CICE – Centro de Investigação em Comunicação e Educação.....	15
Projetos de Investigação	17
Publicações científicas.....	17
III.III - Qualidade e Avaliação.....	18
Qualidade Institucional	18
Avaliação e Acreditação de Ciclos de Estudos	18
III.IV - Internacionalização e Mobilidade.....	18
Mobilidade Internacional e Projetos de Desenvolvimento e Cooperação	18
III.V - Valorização e Integração dos Estudantes	20
III.VI - Interação com a Sociedade.....	21
Parcerias.....	29
Estágios.....	30
Prestação de Serviços.....	31

Outras Dinâmicas de Cooperação	34
III.VII - Organização Interna.....	35
Ações de Melhoria e Simplificação	35
III.VIII - Valorização dos Recursos Humanos	36
Caracterização dos Recursos Humanos.....	36
Formação e Valorização	37
IV – Recursos Financeiros.....	38
IV.I – Financiamento.....	38
IV.II – Receitas e Despesas Orçamentais.....	39
IV.II.I – Orçamento Ótica da Contabilidade Pública – 2014.2015	39
IV.II.II – Orçamento Despesa - Detalhe por Atividade.....	40
IV.II.III – Orçamento Correntes vs Capital	40
IV.II.IV – Estrutura da Receita e Despesa	41
V – Anexos.....	42

Introdução

Tal como nos anos anteriores, neste relatório sintetizam-se as principais atividades desenvolvidas pelo ISCAP no âmbito da sua missão ao longo do ano 2015. Evidencia-se ainda o comportamento dos principais indicadores de natureza económico-financeira, designadamente as fontes de financiamento das atividades prosseguidas, a estrutura da receita e da despesa verificadas, e o grau de execução orçamental.

Resumo Executivo - Principais Resultados globais

O número total de estudantes inscritos nas licenciaturas registou um acréscimo de 78 estudantes (de 3180, em 2014, para 3258 em 2015). Já o número total de estudantes inscritos nos mestrados registou um decréscimo, tendo passado de 357 em 2014 para 316 em 2015.

Em 31 de dezembro de 2015, encontravam-se matriculados no Instituto 3775 estudantes, um número ligeiramente superior ao número de estudantes inscritos exatamente um ano antes (3685).

Da análise genérica aos indicadores obtidos através dos dados do Concurso Nacional de Acesso ao Ensino Superior (CNAES) de 2015, verifica-se os excelentes resultados do ISCAP no que concerne ao número total de estudantes que se candidataram às licenciaturas. Contrariando a tendência geral de decréscimo do número total de candidatos verificada na generalidade das Instituições de Ensino Superior (IES), sobretudo nas escolas do ensino politécnico, o ISCAP viu aumentar o número total de candidatos no CNAES de 2015. Em 2014, 3647 candidatos escolheram o ISCAP nas suas preferências, enquanto que em 2015, mais 146 candidatos escolheram o ISCAP, ao todo 3793. Também a taxa de colocação se manteve nos 100% em 2015 tal como em 2014.

Quanto ao número de diplomados também sofreu um acréscimo em ambos os ciclos de estudos. Em 2014/2015 licenciaram-se 412 estudantes, mais 41 do que em 2013/2014 (371). Obtiveram o diploma de mestre em 2014/2015, 102 estudantes, sendo que no ano transato haviam concluído o mestrado 70 estudantes.

No que respeita à taxa de empregabilidade dos cursos conferentes de grau, os dados mais recentes, publicados pelo Ministério da Educação, reportam-se a junho de 2015 e aos cursos de 1.º ciclo. A licenciatura em Assessoria e Tradução apresenta uma taxa de desemprego abaixo da médias nacional dos cursos da mesma área de estudos. Relativamente aos restantes cursos, a média é igual ou ligeiramente superior.

Quanto à mobilidade de estudantes, o ISCAP recebeu 256 estudantes de diversas instituições estrangeiras e enviou 92.

Foram diversas as ações de formação profissional oferecidas bem como a prestação de serviços à comunidade, incluindo à comunidade interna. Realizaram-se diversas atividades para valorização e integração dos estudantes, quer dos atuais quer dos potenciais onde é de destacar as visitas às escolas secundárias e profissionais. Cumpre ainda realçar os inúmeros eventos realizados no e pelo ISCAP, direcionados quer à comunidade iscapiana quer à sociedade, tais como seminários, conferências, fóruns, entre outros.

Durante o ano de 2015 deu-se início ao processo de acreditação de dois novos ciclos de estudos: a licenciatura em Gestão Linguística para Negócios Internacionais e o mestrado em Estudos Interculturais para Negócios. Este dois ciclos de estudos viriam a ser acreditados por 6 anos já em fevereiro de 2016.

Em 2015 entraram em funcionamento dois novos cursos conferentes de grau: a licenciatura em Criatividade e Inovação Empresarial e o mestrado em Gestão do Turismo. Iniciou também o curso técnico superior profissional (TeSP) de Técnicas de Vendas para Mercados Internacionais.

Mensagem do Presidente da Escola

Relatar a atividade é sempre algo de novo. Um relato cria em nós estados emocionais contraditórios, ora de satisfação pelo dever cumprido, ora de desilusão ou impotência perante factos ou situações que impediram ou desvirtuaram a execução do que se desejava, que seria até ir mais além do que projetado no Plano de Atividades de 2015.

Um relatório de gestão é um importante instrumento de controlo de gestão, o qual deve fornecer informação útil, quer para o planeamento do ciclo anual seguinte, quer para identificar e introduzir melhorias em futuras decisões.

Governar uma Escola do ensino superior, prosseguindo o interesse público, exige rigor, transparência e preocupação na escolha das melhores soluções para a resolução dos problemas e para a concretização das atividades planeadas.

Não podemos, no entanto, deixar de referir que, à semelhança dos últimos anos, este relatório de gestão reflete a atividade desenvolvida pela Escola num contexto de fortes restrições orçamentais e que exigiram uma gestão rigorosa e o empenho de toda a Comunidade do ISCAP. Pese embora o apoio que tem sido dado ao longo das execuções orçamentais por parte da Presidência do IPP, reforçando o orçamento inicial, não deixa de ser frustrante que este venha a ser, quase sistematicamente, reduzido aquando da sua elaboração, na fonte de financiamento OE, orçamentando-se valores que são, à partida, claramente deficitários para garantirem os compromissos mínimos existentes.

Assim, a Presidência não poderia de deixar de reconhecer o apoio dos que colaboraram para a materialização das atividades descritas neste relatório. Juntos soubemos ultrapassar as dificuldades e, conseqüentemente, preparar o futuro com confiança. Sem falsa modéstia, permita-se que se saliente que é verdadeiramente significativa a atividade desenvolvida pela Escola ao longo do ano, quando 90% do orçamento está afeto a despesas com pessoal e com os restantes 10% ainda se garantem os encargos gerais de funcionamento (água, eletricidade, gás, serviços de limpeza e segurança, etc.).

Os tempos que se avizinham não serão fáceis e as instituições de ensino superior terão cada vez mais dificuldades em atrair candidatos, quer devido à quebra na taxa de empregabilidade do emprego jovem – especialmente na dos recém-diplomados – que dá um sinal errado àqueles, quanto à mais-valia da qualificação académica, quer devido a alterações de ordem demográfica. Neste contexto, caracterizado por constrangimentos de natureza financeira e por uma diminuição na procura de oferta formativa, gerir o ISCAP exigirá maior preocupação quanto à escolha de soluções que promovam a qualidade da oferta formativa e a consolidação da imagem positiva da escola na Sociedade.

Acreditamos, todavia, que a qualidade das várias iniciativas e ações desenvolvidas, bem como os bons resultados alcançados, deverão constituir motivo de incentivo para a comunidade iscapiana, para que se continue na senda da melhoria contínua do ISCAP, preparando-o para os difíceis desafios que se avizinham. Os objetivos que se colocam ao ISCAP são difíceis mas, com o esforço de todos, atingíveis e até mesmo superáveis...

Olimpio Castilho
Presidente do ISCAP

I - Identificação

Apresentação

O ISCAP é uma Escola do ensino superior politécnico público que se tem concentrado especialmente em formações vocacionais e em formações técnicas avançadas, orientadas profissionalmente, sendo a sua missão de acordo com os seus estatutos: a formação, a investigação, a criação e difusão da cultura e do saber e a prestação de serviços na área das ciências empresariais.

Enquadramento Legal

O ISCAP é uma Escola de ensino superior pública e uma pessoa coletiva de direito público, e integra o Instituto Politécnico do Porto desde 1988 (Decreto-Lei n.º 70/ 88 de 3 de Março). Enquanto instituição de ensino superior tem o seu regime jurídico regulado na Lei n.º 62/2007, de 10 de setembro (RJIES - Regime Jurídico das Instituições de Ensino Superior), bem como nos seus Estatutos, publicados no Diário da República, 2.ª série, n.º 132, de 10 de julho de 2009.

Organograma do ISCAP

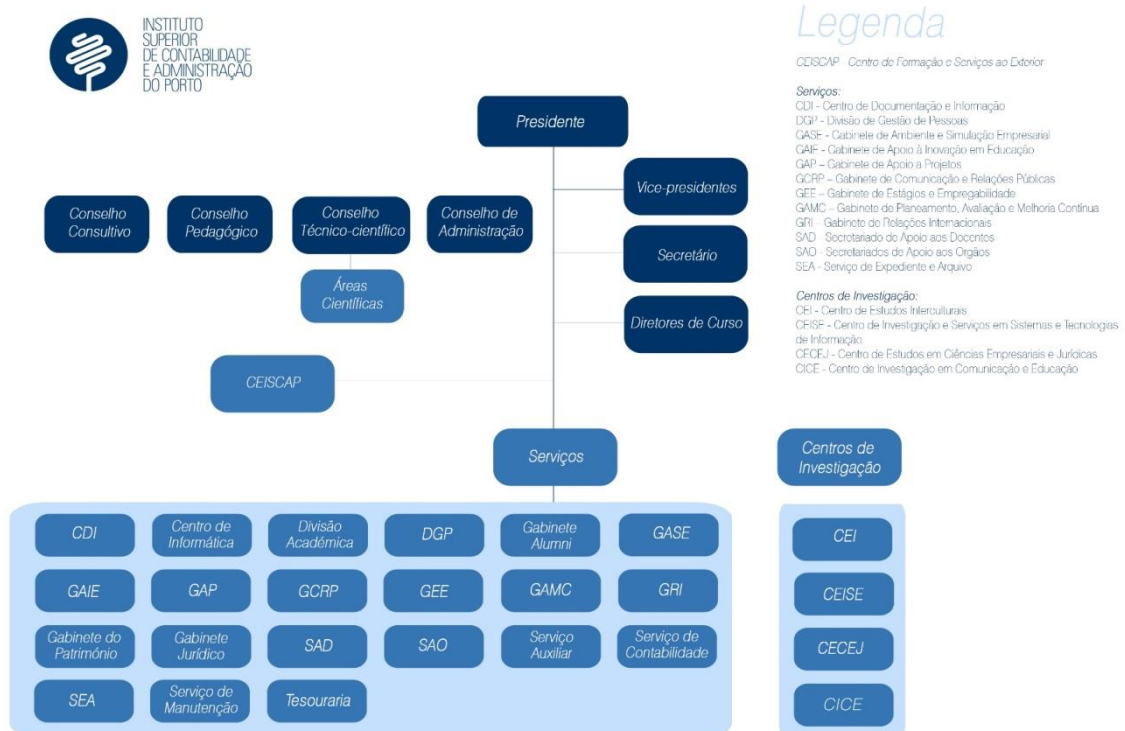

Quadro 1 - Estrutura organizacional do ISCAP

Presidência	<p>Presidente Olimpio de Jesus Pereira Sousa Castilho, Professor Adjunto</p> <p>Vice-presidentes Anabela Mesquita Teixeira Sarmento, Professora Adjunta Diana Margarida Pinheiro de Aguiar Vieira, Professora Adjunta</p>
Conselho de Administração	<p>Presidente Olimpio de Jesus Pereira Sousa Castilho, Professor Adjunto</p> <p>Vice-presidentes Anabela Mesquita Teixeira Sarmento, Professora Adjunta Diana Margarida Pinheiro de Aguiar Vieira, Professora Adjunta</p> <p>Secretário Ricardo Joaquim da Silva Lourenço, Técnico Superior</p>
Conselho Técnico-científico	<p>Presidente Raul Manuel de Araújo Portugal Guichard Alves, Professor Coordenador</p> <p>Vice-presidente José de Freitas Santos, Professor Coordenador com Agregação</p>
Conselho Pedagógico	<p>Presidente Ana Paula Preto Mendes Afonso, Professora Adjunta</p> <p>Vice-presidente Manuel Fernando Moreira da Silva, Professor Adjunto</p>
Conselho Consultivo	<p>Presidente do ISCAP</p> <p>Vice-presidentes do ISCAP</p> <p>Presidente e Vice-presidente do Conselho Técnico-científico</p> <p>Presidente e Vice-presidente do Conselho Pedagógico</p> <p>Presidente da Associação de Estudantes</p> <p>Diretores dos cursos de licenciatura e de mestrado</p> <p>Personalidades externas - representantes das seguintes entidades:</p> <ul style="list-style-type: none"> - Associação Nacional das Empresárias (ANE); - Associação Empresarial de Portugal (AEP); - Associação Portuguesa dos Profissionais de Marketing (APPM); - Ordem dos Contabilistas Certificados (OCC); - Associação Nacional de Jovens Empresários (ANJE); - Centro de Emprego de Matosinhos (CEM); - Ordem dos Revisores Oficiais de Contas (OROC); - Associação de Secretárias Profissionais Portuguesas (ASP); - Associação Comercial do Porto (ACP); - Município de Matosinhos; - Associação Porto Digital.

Quadro 1 - Estrutura organizacional do ISCAP (continuação)

Diretores de Curso/Responsáveis de Curso	Licenciatura de Assessoria e Tradução
	Maria da Graça de Albuquerque Barreto Bigotte Chorão, Professora Adjunta
	Licenciatura de Comércio Internacional
	Raquel Susana da Costa Pereira, Professora Adjunta
	Licenciatura de Comunicação Empresarial
	Sandrina Francisca Teixeira, Professora Adjunta
	Licenciatura em Contabilidade e Administração
	Ana Maria Alves Bandeira, Professora Adjunta
	Licenciatura em Criatividade e Inovação Empresarial
	José de Freitas Santos, Professor Coordenador com Agregação
	Licenciatura em Gestão de Atividades Turísticas
	Pedro Manuel da Costa Liberato, Professor Adjunto
	Licenciatura em Marketing
	Maria Antónia Gonçalves Rodrigues Ferreira, Professora Adjunta
	Mestrado em Assessoria de Administração
	Anabela Mesquita Teixeira Sarmiento, Professora Adjunta
	Mestrado em Auditoria
	Alcina Augusta Sena Portugal Dias, Professora Adjunta
	Mestrado em Contabilidade e Finanças
	Ana Maria Alves Bandeira, Professora Adjunta
	Mestrado em Empreendedorismo e Internacionalização
	Maria Clara Dias Pinto Ribeiro, Professora Coordenadora
	Mestrado em Marketing Digital
	Sandrina Francisca Teixeira, Professora Adjunta
	Mestrado em Tradução e Interpretação Especializadas
	Clara Maria Laranjeira Sarmiento e Santos, Professora Coordenadora
	Curso Técnico Superior Profissional – Gestão de Tecnologias para a Inovação das PME
	José Agostinho Sousa Pinto, Equiparado a Assistente do 2.º Triénio
	Curso Técnico Superior Profissional – Vendas para Mercados Internacionais
	Ana Patrícia Pinto de Lima, Equiparada a Assistente do 1.º Triénio
	Pós-graduação em Estudos Culturais Russos
	Maria Helena da Costa Alves Guimarães Ustimenko, Professora Adjunta
Pós-graduação em Gestão de Sistemas de Informação Empresariais	
Célia Talma Martins de Pinho Valente Oliveira Gonçalves, Professora Adjunta	
Pós-graduação em Informática e Gestão Aplicadas à Saúde	
Célia Talma Martins de Pinho Valente Oliveira Gonçalves	
Pós-graduação em Tecnologias para a Comunicação e Inovação Empresarial	
Paula de Fátima Peres Teixeira de Almeida, Professora Adjunta	
Pós-graduação em Tradução Assistida por Computador	
Susana de Noronha Nascimento Leão da Cunha Costa, Professora Adjunta	
Especialização em Contabilidade e Fiscalidade	
José Carlos de Jesus Pedro, Professor Adjunto Convocado	
Especialização em Gestão Financeira	
Eduardo Sá e Silva, Professor Adjunto	
Ano Zero	
José Agostinho Sousa Pinto, Equiparado a Assistente do 2.º Triénio	

Quadro 1 - Estrutura organizacional do ISCAP (continuação)

Centros de Investigação	<p>Centro de Estudos Interculturais (CEI): Diretora –Clara Maria Laranjeira Sarmiento e Santos, Professora Coordenadora</p> <p>Centro de Estudos em Ciências Empresariais e Jurídicas (CECEJ): Diretor – António Fernando Martins Garcia Saraiva, Professor Adjunto Presidente do Conselho Científico – José de Freitas Santos, Professor Coordenador com Agregação</p> <p>Centro de Investigação em Comunicação e Educação (CICE): Diretora – Anabela Mesquita Teixeira Sarmiento, Professora Adjunta</p> <p>CEISE/STI - Centro de Investigação e Serviços ao Exterior em Sistemas e Tecnologias de Informação: Diretora Geral – Mariana Curado Malta, Professora Adjunta</p> <p>Diretores Adjuntos: Ana Isabel Rojão Lourenço Azevedo, Professora Adjunta Luís António da Silva Rodrigues, Professor Adjunto</p>
Coordenadores das Áreas Científicas	<p>Assessoria e Comunicação Organizacional Anabela Mesquita Teixeira Sarmiento, Professora Ajusta</p> <p>Auditoria Rodrigo Mário de Oliveira Carvalho, Professor Coordenador</p> <p>Ciências Sociais Maria Margarida Ferreira Ribeiro Marques de Matos, Professora Adjunta</p> <p>Contabilidade Eurico Cirne de Lima Basto, Professor Coordenador</p> <p>Direito Paulo Alves de Sousa Vasconcelos, Professor Coordenador</p> <p>Economia Maria Clara Dias Pinto Ribeiro, Professora Coordenadora</p> <p>Gestão José de Freitas Santos, Professor Coordenador com Agregação</p> <p>Informática Rosalina Maria Gonçalves Ferreira Bessa Babo, Professora Coordenadora</p> <p>Línguas Eduarda Maria Ferreira da Mota, Professora Coordenadora</p> <p>Matemática António Manuel de Carvalho Pedrosa, Professor Coordenador</p>

II - Enquadramento Geral e Setorial

Ensino Superior

Tendo conta a natureza binária do sistema de ensino superior (n.º 1 do artigo 3.º do RJIES), enquanto instituição do ensino superior politécnico público, o ISCAP é uma instituição de alto nível orientada para a criação, transmissão e difusão da cultura e do saber de natureza profissional, através da articulação do estudo, do ensino, da investigação orientada e do desenvolvimento experimental (n.º 1 do artigo 7.º do RJIES). Enquanto instituição de ensino politécnico, o ISCAP confere os graus de licenciado e de mestre, nos termos da lei (n.º 2 do artigo 7.º do RJIES).

Áreas Específicas de Intervenção da Escola

De acordo com o artigo 8.º do RJIES, constituem atribuições do ISCAP, enquanto instituição de ensino superior:

- a) A realização de ciclos de estudos visando a atribuição de graus académicos, bem como de outros cursos pós-secundários, de cursos de formação pós-graduada e outros, nos termos da lei;
- b) A criação do ambiente educativo apropriado às suas finalidades;
- c) A realização de investigação e o apoio e participação em instituições científicas;
- d) A transferência e valorização económica do conhecimento científico e tecnológico;
- e) A realização de ações de formação profissional e de atualização de conhecimentos;
- f) A prestação de serviços à comunidade e de apoio ao desenvolvimento;
- g) A cooperação e o intercâmbio cultural, científico e técnico com instituições congéneres, nacionais e estrangeiras;
- h) A contribuição, no seu âmbito de actividade, para a cooperação internacional e para a aproximação entre os povos, com especial destaque para os países de língua portuguesa e os países europeus;
- i) A produção e difusão do conhecimento e da cultura.

Ao ISCAP compete, ainda, nos termos da lei, a concessão de equivalências e o reconhecimento de graus e habilitações académicos (n.º 2 do artigo 8.º do RJIES).

As atribuições do ISCAP, decorrentes do preceito anterior, encontram-se também elencadas no artigo 3.º dos seus Estatutos.

III - Resultados

III.I - Ensino

Acesso e Ingresso

Uma análise genérica aos indicadores obtidos através dos dados do CNAES de 2015, abaixo expostos, por comparação com os do ano precedente, permite verificar os excelentes resultados do ISCAP no que concerne ao número total de estudantes que se candidataram às licenciaturas. Contrariando a tendência geral de decréscimo do número total de candidatos verificada na generalidade das instituições de ensino superior, sobretudo nas escolas do ensino politécnico, o ISCAP viu aumentar o número total de candidatos no CNAES de 2015. Em 2014, 3647 candidatos escolheram o ISCAP nas suas preferências, enquanto que em 2015 mais 146 candidatos escolheram o ISCAP, ao todo 3793. Também a taxa de colocação de 100% se manteve em 2015. Acresce que, das 742 vagas disponibilizadas no CNAES de 2015, quase metade (49,60%) foram preenchidas em 1.^a opção.

Ora, aqueles resultados advêm também da estratégia de comunicação que tem vindo a ser prosseguida nos últimos anos, designadamente a adoção e divulgação da marca ISCAP. Claro que os bons resultados também não podem ser dissociados do facto do ISCAP estar localizado na segunda região mais densamente povoada do território nacional, a região Norte, e em especial no Grande Porto (sub-região estatística NUTS III da Área Metropolitana do Porto).

Quadro 2 – Resultados do ISCAP na 1.^a fase do CNAES (2011 a 2015)

ISCAP	2011/2012	2012/2013	2013/2014	2014/2015	2015/2016
Vagas	742	742	742	712	742
Candidatos	2659	3334	3179	3647	3793
Colocados	723	719	724	715	746
N.º de estudantes inscritos	633	583	578	592	657
% Vagas preenchidas	95,01	96,90	97,57	100,28	100,54
% Vagas não preenchidas	4,99	3,10	2,43	0,00	0,00

Quadro 3 - % de colocados por opção na 1.^a fase do CNAES (2012 a 2015)

ISCAP	Colocados por opção						Total
	1. ^a	2. ^a	3. ^a	4. ^a	5. ^a	6. ^a	
2012/2013	401	167	83	40	24	4	719
%	55,8	23,2	11,5	5,6	3,3	0,6	100
2013/2014	419	170	82	27	17	10	724
%	57,8	23,4	11,3	3,7	2,1	1,4	100
2014/2015	366	173	90	45	28	15	715
%	51,2	24,2	12,6	6,3	3,9	1,8	100
2015/2016	368	196	102	36	29	15	746
%	49,3	26,3	13,7	4,8	3,9	2,0	100

Em 31 de dezembro de 2015, encontravam-se matriculados no ISCAP 3775 estudantes, um número superior ao número de estudantes inscritos exatamente um ano antes (3685), ou seja mais 90 estudantes.

Quadro 4 - N.º de estudantes matriculados, por curso, em 31 de dezembro (2014 e 2015)

	2014	2015
Cursos de licenciatura	1.º Ciclo	1.º Ciclo
Assessoria e Tradução	167	187
Assessoria e Tradução (regime pós-laboral)	100	101
Comércio Internacional	149	152
Comércio Internacional (regime pós-laboral)	112	110
Comunicação Empresarial	190	187
Comunicação Empresarial (regime pós-laboral)	128	132
Contabilidade e Administração	1003	1001
Contabilidade e Administração (Regime pós-laboral)	472	449
Criatividade e Inovação Empresarial	NA	52
Gestão de Atividades Turísticas	154	174
Gestão de Atividades Turísticas (Regime pós-laboral)	143	141
Marketing	406	409
Marketing (regime pós-laboral)	156	163
Subtotal [1]	3180	3258
Cursos de mestrado	2.º Ciclo	2.º Ciclo
Assessoria de Administração	36	25
Auditoria	95	86
Contabilidade e Finanças	99	68
Empreendedorismo e Internacionalização	41	45
Marketing Digital	48	55
Tradução e Interpretação Especializadas	38	37
Subtotal [2]	357	316
Cursos de mestrado em parceria	2.º Ciclo	2.º Ciclo
Gestão das Organizações – Ramo Gestão de Empresas (Parceria com a APNOR)	48	45
Gestão do Turismo (Parceria com a ESG/IPCA)	NA	21
Logística (Parceira com a APNOR)	27	29
Subtotal [3]	75	95
Cursos técnicos superiores profissionais	Inscritos	Inscritos
Gestão de Tecnologias para a Inovação das PME	NA	NA
Vendas para Mercados Internacionais	NA	19
Subtotal [4]	NA	19
Cursos de pós-graduação	Inscritos	Inscritos
Estudos Culturais Russos	NA	NA
Gestão de Sistemas de Informação Empresariais	NA	14
Informática e Gestão Aplicadas à Saúde	NA	NA
Tecnologias para a Comunicação e Inovação Empresarial	9	4
Tradução Assistida por Computador	NA	6
Subtotal [5]	9	24
Cursos de especialização pós-licenciatura	Inscritos	Inscritos
Contabilidade e Fiscalidade	19	21
Gestão Financeira	NA	NA
Subtotal [6]	19	21
Outros	Inscritos	Inscritos
Ano Zero	45	42
Subtotal [7]	45	42
Total [1] + [2] + [3] + [4] + [5] + [6] + [7]	3685	3775

Em 2015 entraram em funcionamento dois novos cursos conferentes de grau: a licenciatura em Criatividade e Inovação Empresarial resultante de um joint programme com o Vilniaus Kolegija (VIKO) da Lituânia e com a Estonian Entrepreneurship University of Applied Sciences (EUAS) da Estónia, sob a supervisão da Aalborg University (Dinamarca), e o mestrado em Gestão do Turismo, este ministrado pelo ISCAP em parceria com a Escola Superior de Gestão do Instituto Politécnico do Cávado e do Ave.

Iniciou também o TeSP de Técnicas de Vendas para Mercados Internacionais.

Quadro 5 – Portefólio Formativo (2013 a 2015)

		2013/2014	2014/2015	2015/2016
		Cursos	Cursos	Cursos
ISCAP	Licenciatura	6	6	7
	Mestrado	8	8	9
	Pós-graduação	3	5	5
	Cursos Técnicos Superiores Profissionais	—	—	2
	Especialização Pós-graduada	2	2	2
	Outros (Ano Zero)	1	1	1
	Total		20	22

Quadro 6 – Cursos por Áreas de Estudo (2013 a 2015)

Área de estudo	Nº de Cursos		
	2013/2014	2014/2015	2015/2016
Gestão	15	17	21
Ciências da Comunicação e da Informação	1	1	1
Linguística	3	3	3
Outras (Ano Zero)	1	1	1
Total	20	22	26

Diplomados

Relativamente ao número total de diplomados nos cursos do 1.º ciclo, como se atenta no quadro abaixo, houve um aumento entre 2013/2014 e 2014/2015 de mais 41 estudantes diplomados. Quanto aos diplomados nos mestrados, o número sofreu um acréscimo significativo: de 70 diplomados em 2013/2014 para 102 em 2014/2015.

Quadro 7 – N.º de diplomados, por curso (2013/2014 e 2014/2015)

Cursos de licenciatura	1.º Ciclo – 2013/2014	1.º Ciclo – 2014/2015
Assessoria e Tradução	26	22
Assessoria e Tradução (regime pós laboral)	13	15
Comércio Internacional	15	10
Comércio Internacional (regime pós laboral)	12	11
Comunicação Empresarial	45	50
Comunicação Empresarial (regime pós laboral)	14	26
Contabilidade e Administração	111	131
Contabilidade e Administração (regime pós laboral)	49	50
Gestão de Atividades Turísticas	NA	17
Gestão de Atividades Turísticas (regime pós laboral)	30	24
Marketing	44	46
Marketing (regime pós laboral)	12	10
Subtotal [1]	371	412
Cursos de mestrado	2.º Ciclo – 2013/2014	2.º Ciclo – 2014/2015
Assessoria de Administração	0	12
Auditoria	16	20
Contabilidade e Finanças	20	38
Empreendedorismo e Internacionalização	11	10
Marketing Digital	13	7
Tradução e Interpretação Especializadas	5	11
Subtotal [2]	65	98
Cursos de mestrado em parceria	2.º Ciclo – 2013/2014	2.º Ciclo – 2014/2015
Gestão das Organizações – Ramo Gestão de Empresas (Parceria com a APNOR)	1	0
Mestrado em Logística (Parceira com a Apnor)	4	4
Subtotal [3]	5	4

Quadro 7 – N.º de diplomados, por curso (2013/2014 e 2014/2015) - (continuação)

Diplomas de Especialização (mestrados)	2013/2014	2014/2015
Assessoria de Administração	11	18
Auditoria	30	35
Contabilidade e Finanças	39	23
Empreendedorismo e Internacionalização	17	13
Marketing Digital	20	17
Tradução e Interpretação Especializadas	12	11
Gestão das Organizações – Ramo Gestão de Empresas (Parceria com a APNOR)	8	19
Logística (Parceira com a APNOR)	13	9
Subtotal [4]	150	145
Cursos de pós-graduação	2013/2014	2014/2015
Estudos Culturais Russos	NA	N/A
Gestão de Sistemas de Informação Empresarias	NA	9
Informática e Gestão Aplicadas à Saúde	NA	N/A
Tecnologias para a Comunicação e Inovação Empresarial	8	4
Tradução Assistida por Computador	7	4
Subtotal [5]	15	17
Cursos de especialização pós-licenciatura	2013/2014	2014/2015
Contabilidade e Fiscalidade	9	11
Gestão Financeira	NA	NA
Subtotal [6]	9	11
Total [1] + [2] + [3] + [4] + [5] + [6]	615	687

Empregabilidade

Quanto à taxa de empregabilidade dos cursos conferentes de grau, os dados mais recentes, publicados pelo Ministério da Educação, reportam-se apenas aos cursos de 1.º ciclo e são referentes a junho de 2015. Como se constata no quadro seguinte, a licenciatura em Assessoria e Tradução apresenta uma taxa de desemprego abaixo da média nacional dos cursos da mesma área de estudos. Relativamente aos restantes cursos, a média é igual ou ligeiramente superior.

Quadro 8 - Taxa de desemprego registada no IIEFP dos diplomados

ASSESSORIA E TRADUÇÃO		
Data de Referência MEC	junho de 2015	
Diplomados Curso/ISCAP	175	2010-2013
Diplomados Curso/ISCAP desempregados	14	8%
Diplomados Curso/Ens. Sup. Público	739	2010-2013
Diplomados Curso/Ens. Sup. Público desempregados	64	8,6%
Diplomados Nacional/Ens. Sup. Público	146577	2010-2013
Diplomados Nacional/Ens. Sup. Público desempregados	12614	8,6%
COMERCIO INTERNACIONAL		
Data de Referência MEC	junho de 2015	
Diplomados Curso/ISCAP	72	2010-2013
Diplomados Curso/ISCAP desempregados	7	6,1%
Diplomados Curso/Ens. Sup. Público	130	2010-2013
Diplomados Curso/Ens. Sup. Público desempregados	8	6,1%
Diplomados Nacional/Ens. Sup. Público	146577	2010-2013
Diplomados Nacional/Ens. Sup. Público desempregados	12614	8,6%
COMUNICAÇÃO EMPRESARIAL		
Data de Referência MEC	junho de 2015	
Diplomados Curso/ISCAP	206	2010-2013
Diplomados Curso/ISCAP desempregados	23	11,1%
Diplomados Curso/Ens. Sup. Público	130	2010-2013
Diplomados Curso/Ens. Sup. Público desempregados	8	6,1%
Diplomados Nacional/Ens. Sup. Público	146577	2010-2013
Diplomados Nacional/Ens. Sup. Público desempregados	12614	8,6%
CONTABILIDADE E ADMINISTRAÇÃO		
Data de Referência MEC	junho de 2015	
Diplomados Curso/ISCAP	734	2010-2013
Diplomados Curso/ISCAP desempregados	73	9,9%
Diplomados Curso/Ens. Sup. Público	4478	2010-2013
Diplomados Curso/Ens. Sup. Público desempregados	371	8,2%
Diplomados Nacional/Ens. Sup. Público	146577	2010-2013
Diplomados Nacional/Ens. Sup. Público desempregados	12614	8,6%

Quadro 8 - Taxa de desemprego registada no IEFP dos diplomados (continuação)

GESTÃO DAS ATIVIDADES TURÍSTICAS		
Data de Referência MEC	junho de 2015	
Diplomados Curso/ISCAP	ND	2010-2013
Diplomados Curso/ISCAP desempregados	ND	ND
Diplomados Curso/Ens. Sup. Público	ND	2010-2013
Diplomados Curso/Ens. Sup. Público desempregados	ND	ND
Diplomados Nacional/Ens. Sup. Público	146577	2010-2013
Diplomados Nacional/Ens. Sup. Público desempregados	12614	8,6%
MARKETING		
Data de Referência MEC	junho de 2015	
Diplomados Curso/ISCAP	240	2010-2013
Diplomados Curso/ISCAP desempregados	32	13,3%
Diplomados Curso/Ens. Sup. Público	2552	2010-2013
Diplomados Curso/Ens. Sup. Público desempregados	289	11,3%
Diplomados Nacional/Ens. Sup. Público	146577	2010-2013
Diplomados Nacional/Ens. Sup. Público desempregados	12614	8,6%

III.II - Investigação e Transferência de Tecnologia

Centros de Investigação – síntese das atividades relevantes

CECEJ – Centro de Estudos em Ciências Empresariais e Jurídicas

O CECEJ visa a promoção da investigação científica, ações de formação contínua e atividades de prestação de serviços especializados à Comunidade nos seus domínios de investigação. Uma listagem das atividades por categoria desenvolvidas pelo CECEJ pode ser consultada no Quadro 9.

CEI - Centro de Estudos Interculturais

O CEI realiza investigação fundamental e aplicada e coopera com instituições nacionais e estrangeiras em atividades de índole científica, técnica e cultural. O CEI engloba na sua designação e objetivos todo o panorama intercultural e transdisciplinar gerado pela investigação que desenvolve, pelas oportunidades de intercâmbio que cria e pelas iniciativas científicas e editoriais que realiza. Uma listagem das atividades por categoria desenvolvidas pelo CEI pode ser consultada no Quadro 9.

CEISE-STI – Centro de Investigação e Serviços ao Exterior em Sistemas e Tecnologias de Informação

O CEISE-STI é uma unidade vocacionada para a prestação de serviços no âmbito dos sistemas e tecnologias da informação e comunicação e para o desenvolvimento de atividades de investigação para fins específicos. Uma listagem das atividades por categoria desenvolvidas pelo CEISE-STI pode ser consultada no Quadro 9.

CICE – Centro de Investigação em Comunicação e Educação

O CICE visa a promoção da investigação científica e pedagógica, de ações de formação avançada e atividades de prestação de serviços à comunidade nos seus domínios de investigação, bem como contribuir ativamente para o desenvolvimento do sistema científico e de ensino superior em Portugal. Uma listagem das atividades por categoria desenvolvidas pelo CICE pode ser consultada no quadro seguinte.

Quadro 9 – Atividades por categoria dos Centros de Investigação do ISCAP em 2015

Categoria	CEI	CICE	CECEJ	CEISE-STI
	N.º	N.º	N.º	N.º
a) Projetos - financiamento obtido de entidades externas (Projetos FCT, Comissão Europeia, IPP, outras fontes de financiamento nacional e/ou internacionais)				
a1) n.º de projetos submetidos e montante do financiamento total (até 20.000,00)	0	4	0	0
a2) n.º de projetos submetidos e montante do financiamento total (entre 20.001,00 e 40.000,00)	0	2	0	0
a3) n.º de projetos submetidos e montante do financiamento total (acima de 40.000,00)	1	2	0	0
b) Publicações				
b1) Publicações em revistas científicas nacionais e internacionais com arbitragem científica indexadas e/ou fator de impacto	28	14	20	9
b2) Publicações derivadas da participação em eventos científicos de renome e qualidade internacional (atas)	25	46	58	9
b3) Livros	10	5	5	3
b4) Capítulos de livros	20	13	5	2
c) Relação com a Indústria				
c1) Contratos de investigação e/ou prestação de serviços com a Indústria (meio empresarial), n.º e montante - (até 20.000,00)	0	0	0	0
c2) Contratos de investigação e/ou prestação de serviços com a Indústria (meio empresarial), n.º e montante - (entre 20.001,00 e 40.000,00)	0	0	0	0
c3) Contratos de investigação e/ou prestação de serviços com a Indústria (meio empresarial), n.º e montante - (acima de 40.000,00)	0	0	0	0
c4) Eventos organizados com e para a indústria (meio empresarial)	0	0	0	0
d) Networking				
d1) Participação em redes de investigação nacionais e internacionais (membro de comissão científica de reunião, membro de comissão científica de publicação)	23	59	63	29
d2) Eventos científicos organizados pelo Centro com comissão científica e chamada de trabalhos	17	8	0	0
e) Educação				
e1) Orientações e arguições de provas de mestrado concluídas	18	32	115	6
e2) Orientações e arguições de provas de doutoramento concluídas	1	11	8	0
e3) Arguições de provas para obtenção de título de especialista	0	0	9	0
N.º dos membros	38	45	50	17

Projetos de Investigação

Em 2015, o ISCAP desenvolveu os projetos elencados no quadro seguinte, alguns iniciados ainda em 2013 e outros com início ou conclusão em 2015. Alguns dos projetos, seis, continuam a decorrer durante o ano de 2016, sendo que dois deles prolongar-se-ão, respetivamente, até 2017 e 2018.

Quadro 10 – Projetos de investigação

DESCRIÇÃO DA ATIVIDADE/AÇÃO	INÍCIO	CONCLUSÃO	RESPONSABILIDADE
Estudo Paralelo e Estudo Comparativo nas Instituições de Ensino Superior [CLIL]	15/09/2014	15/03/2015	<ul style="list-style-type: none"> Manuel Moreira da Silva; Maria da Graça Chorão; Alexandra Albuquerque.
MatActiva	15/09/2014	15/03/2015	<ul style="list-style-type: none"> Ana Paula Lopes; Cristina Torres; José Manuel Azevedo; Lurdes Babo; Isabel Vieira; Paula Peres; Manuel Silva; Paulino Silva; Susana Pinto; Filomena Soares.
InSchool – Innovation in Early School Leaving	01/11/2013	31/10/2015	<ul style="list-style-type: none"> Anabela Mesquita.
Simulation for entrepreneurship [entre4future]	01/09/2014	31/08/2016	<ul style="list-style-type: none"> Paulino Silva.
Master model to gain time in your classroom [Gain Time]	01/10/2014	30/09/2016	<ul style="list-style-type: none"> Anabela Mesquita; Paula Peres
Development of an International Learning Platform for International Financial Reporting and Auditing [ILPA]	2014	2016	<ul style="list-style-type: none"> Eurico Basto.
Developing Financial Competencies for EU Citizens Utilizing Online Learning and Digital Literacy [e-FinLit]	01/11/2014	31/10/2016	<ul style="list-style-type: none"> Anabela Mesquita; Paula Peres; Luciana Oliveira.
Systèmes juridiques et droit des entreprises dans l'EU: traduire et interpréter dans la diversité [LSTI]	2015	2018	<ul style="list-style-type: none"> Suzana Cunha; Deolinda Meira; Isabelle Tulekian; Manuel Silva; Paulo Vasconcelos.
Transversal Skills in Dentistry: Content and Language Integrated Learning Approach [TSDIA]	2015	2017	<ul style="list-style-type: none"> Clara Sarmento; Sandra Ribeiro; Manuel Silva.

Publicações científicas

No quadro seguinte encontram-se elencadas as publicações periódicas publicadas pelo ISCAP em 2015.

Quadro 11 - Publicações periódicas do ISCAP

DESCRIÇÃO DA ATIVIDADE/AÇÃO	DATA DE EDIÇÃO	RESPONSABILIDADE
Edição do n.º 26 da RCEJ - Revista de Ciências Empresariais e Jurídicas	novembro de 2015	Raúl Guichard
Edição do Vol. XV da Polissemia – Revista de Letras do ISCAP	novembro de 2015	Lúisa Benvinda Álvares
Edição do Vol. 3 da E-Revista de Estudos Culturais	maio de 2015	Clara Sarmento

III.III - Qualidade e Avaliação

Qualidade Institucional

O ISCAP continua empenhado no desenvolvimento de uma cultura de qualidade e melhoria contínua em todas as atividades do seu regular funcionamento, baseado na participação de todos os parceiros, docentes e estudantes em particular, e numa prática de monitorização dos desempenhos e dos resultados obtidos.

Para dar suporte operacional a esta prática, o ISCAP conta com o Gabinete de Planeamento, Avaliação e Melhoria Contínua (GAMC) que funciona desde 2011. Desde 2012, que o ISCAP dispõe de um Manual da Qualidade, o qual foi revisto pelo GAMC e aprovado pelo Conselho de Administração no ano 2013.

O Manual da Qualidade do IPP, documento transversal a todas as escolas e serviços do IPP, foi aprovado pela Presidente do IPP em março de 2015. O GAMC participou ativamente no processo de elaboração do manual.

No ano de 2015, o GAMC elaborou a proposta de Manual de Acolhimento, a qual viria a ser aprovada pela Presidência do ISCAP, bem como o levantamento e uniformização dos impressos usados pelos Serviços do ISCAP. O GAMC colaborou no tratamento estatístico das respostas aos questionários de avaliação da satisfação com os Serviços relativos ao ano 2014, bem como na elaboração do seu relatório final, tendo ainda elaborado os questionários destinados a avaliar a satisfação com os Serviços no de 2015.

Ainda durante o ano de 2015, o sistema de indicadores de desempenho do ISCAP, elaborado nos anos anteriores, foi revisto e melhorado, tendo sido recolhidos os dados relativos ao ano de 2014.

Foram também elaborados os relatórios síntese dos ciclos de estudos.

Avaliação e Acreditação de Ciclos de Estudos

No ano de 2015 a Agência de Avaliação e Acreditação do Ensino Superior (A3ES) continuou a avaliação dos seguintes ciclos de estudos em funcionamento no ISCAP: licenciatura em Assessoria e Tradução, mestrado em Assessoria de Administração e mestrado em Tradução de Interpretação Especializadas.

Durante o ano de 2015 deu-se início ao processo de acreditação de dois novos ciclos de estudos: a licenciatura em Gestão Linguística para Negócios Internacionais e o mestrado em Estudos Interculturais para Negócios. Este dois ciclos de estudos foram acreditados por 6 anos já em fevereiro de 2016.

III.IV - Internacionalização e Mobilidade

Mobilidade Internacional e Projetos de Desenvolvimento e Cooperação

Quanto à mobilidade de estudantes, o ISCAP recebeu 256 estudantes de diversas instituições estrangeiras e enviou 92. No quadro seguinte sintetiza-se a informação relativa à mobilidade durante o ano de 2015, bem como aos projetos de desenvolvimento e cooperação.

Quadro 12 - Dados relativos à mobilidade internacional no ISCAP

DESCRIÇÃO DA ATIVIDADE/AÇÃO	INÍCIO	CONCLUSÃO	RESPONSABILIDADE
Envio de 52 estudantes em mobilidade acadêmica (Programa Erasmus +)	01/01/2015	31/12/2015	GRI
Envio de 10 estudantes em mobilidade acadêmica para o Brasil (Bolsas Santander Totta)	01/01/2015	31/12/2015	GRI
Envio de 2 estudantes em mobilidade acadêmica Free-mover	01/01/2015	31/12/2015	GRI
Envio de 5 estudantes em estágio internacional (Programa ERASMUS + e Consórcio ERASMUS TFE)	01/01/2015	31/12/2015	GRI
Envio de 17 estudantes em mobilidade no âmbito de projetos internacionais de curta duração	01/01/2015	31/12/2015	GRI/PROJISCAP
Envio de 1 estudantes em mobilidade acadêmica nacional	01/01/2015	31/12/2015	GRI
Envio de 5 membros do pessoal docente em mobilidade para formação (Programa ERASMUS+)	01/01/2015	31/12/2015	GRI
Envio de 6 membros do pessoal não docente em mobilidade para formação (Programa ERASMUS+)	01/01/2015	31/12/2015	GRI
Envio de 1 docente para formação em instituição parceira.	01/01/2015	31/12/2015	GRI
Participação de 51 professores em conferências internacionais	01/01/2015	31/12/2015	GRI
Participação de 4 professores em projetos internacionais	01/01/2015	31/12/2015	GRI/PROJISCAP
Acolhimento de 143 estudantes em mobilidade acadêmica Erasmus (Programa Erasmus+)	01/01/2015	31/12/2015	GRI
Acolhimento de 10 estudantes em mobilidade no âmbito de projetos de curta duração	01/01/2015	31/12/2015	GRI/ PROJISCAP
Acolhimento de 1 estudante no âmbito do Duplo Diploma de Comunicação Empresarial.	01/01/2015	31/12/2015	GRI
Acolhimento de 1 estudante no âmbito do Joint Programme de Criatividade e Inovação Empresariais	01/01/2015	31/12/2015	GRI
Acolhimento de 47 estudantes em mobilidade acadêmica ao abrigo de protocolos de cooperação (Rússia e Brasil)	01/01/2015	31/12/2015	GRI
Acolhimento de 2 estudantes em mobilidade acadêmica no âmbito das Bolsas Santander Totta	01/01/2015	31/12/2015	GRI
Acolhimento de 3 estudantes em mobilidade acadêmica nacional	01/01/2015	31/12/2015	GRI
Acolhimento de 49 estudantes em estágio profissional (Programa ERASMUS+)	01/01/2015	31/12/2015	GRI
Acolhimento de 34 docentes em mobilidade de missões de ensino (Programa ERASMUS+)	01/01/2015	31/12/2015	GRI
Acolhimento de 16 docentes em mobilidade de missões de ensino ao abrigo de projetos internacionais de curta duração	01/01/2015	31/12/2015	GRI/ PROJISCAP
Acolhimento de 4 representantes de instituições parceiras.	01/01/2015	31/12/2015	GRI
Acolhimento de 22 membros do pessoal não docente em mobilidade para formação (Programa ERASMUS +)	01/01/2015	31/12/2015	GRI
ISCAP.COM V	02/11/2015	18/12/2015	GRI
Semana de Orientação VII (acolhimento dos estudantes internacionais)	16/02/2015	23/02/2015	GRI
Semana de Orientação IX (acolhimento dos estudantes internacionais)	14/09/2015	18/09/2015	GRI
Semana Internacional do ISCAP 2015	19/10/2015	23/10/2015	GRI
Change Management IV (em cooperação com a DHBW-Alemanha)	27/05/2015	27/05/2015	GRI
Jogo de Empresas (em cooperação com o UNIS MG-Brasil)	05/10/2015	09/10/2015	GRI
Alargamento da rede de parcerias no âmbito do Programa Life Long Learning, Bolsas Santander Totta (Brasil) e cooperação com a Rússia	01/01/2015	31/12/2015	GRI
Participação na Reunião Geral da SPACE	22/04/2015	24/04/2015	Coordenadora do GRI e Vice-presidente do ISCAP
Módulo Internacional para a pós-graduação do Grupo UNIS (Brasil)	07/11/2015	13/11/2015	GRI/CEISCAP
Co-Elaboração do Projeto International Credit Mobility (ICM), com o IPP, do qual resultaram bolsas de mobilidade para a Rússia (MESI, KUBAN, Samara University) e para o UNIS.	05/01/2015	Em desenvolvimento	GRI
Envio de 4 estudantes em mobilidade no âmbito de projetos internacionais de curta duração ("Let's talk" & "entre4future").	01/01/2015	31/12/2015	GAP
Participação de 21 professores em projetos internacionais	01/01/2015	31/12/2015	GAP
Envolvimento de 3 funcionários em projetos internacionais.	01/01/2015	31/12/2015	GAP
Acolhimento de 32 (13 + 19) participantes internacionais e 1 representante da Agência Nacional Erasmus + em reuniões de trabalho ao abrigo de projetos internacionais.	01/01/2015	31/12/2015	GAP
Participação de 5 docentes e 1 funcionário em reuniões de trabalho de projetos internacionais.	01/01/2015	31/12/2015	GAP
Duas mobilidades internacionais para o Reino Unido e para Barcelona no âmbito do programa Erasmus+.	01/01/2015	31/12/2015	GAP

III.V - Valorização e Integração dos Estudantes

Ao longo de 2015 foram inúmeras as atividades realizadas para a valorização e integração dos estudantes do ISCAP e também junto dos potenciais estudantes, como se pode verificar no quadro seguinte.

Quadro 13 - Atividades para valorização e integração dos estudantes

DESCRIÇÃO DA ATIVIDADE/AÇÃO	DURAÇÃO	INÍCIO	CONCLUSÃO	RESPONSABILIDADE
Feira de Oferta Formativa no Agrupamento de Escolas de São Lourenço – Ermesinde	½ dia	28/01/2015	28/01/2015	GCRP
Feira de Oferta Formativa na Escola Profissional de Gaia	½ dia	04/02/2015	04/02/2015	GCRP
Sessão de Boas Vindas aos estudantes internacionais – Tour ao ISCAP	2h	18/02/2015	18/02/2015	GCRP
Apresentação do ISCAP e da sua oferta formativa aos estudantes do 12º ano de Secretariado/ Participação da Diretora de Curso, Professora Graça Chorão, na palestra "As saídas Profissionais na área de Assessoria e Tradução") do Curso Técnico de Secretariado da Escola Profissional Serviços Cidenai (Santo Tirso)	½ dia	03/03/2015	03/03/2015	GCRP
Apresentação do ISCAP e da sua oferta formativa aos estudantes do CIDENAI: Participação de docente do ISCAP, Professor Manuel Moreira da Silva com a comunicação subordinada ao tema "A importância das línguas na comunicação global", no Curso Técnico de Secretariado da Escola Profissional Serviços Cidenai (Santo Tirso)	½ dia	12/03/2015	12/03/2015	GCRP
Apresentação do ISCAP aos membros do MACOMIP	2h	16/03/2015	16/03/2015	GCRP
Feira de Oferta Formativa na Escola Secundária da Boa Nova – Leça da Palmeira	1 dia	17/03/2015	17/03/2015	GCRP
CISA 2015 - Congresso Internacional de Secretariado e Assessoria (CISA) subordinado ao tema "Secretariado Contemporâneo: Desafios e Prospetivas, Conhecimento e Inovação" Apresentação do ISCAP	2h	08/04/2015	08/04/2015	GCRP
Participação na Qualifica 2015 – Feira de Educação, Formação, Juventude e Emprego	3 dias	09/04/2015	12/04/2015	GCRP
Apresentação Escola Profissional Profitecla	½ dia	21/04/2015	21/04/2015	GCRP
Apresentação Escola Profissional Bento Jesus Caraça	½ dia	22/04/2015	22/04/2015	GCRP
Feira de Oferta Formativa, na Escola Secundária de Rio Tinto – Gondomar	2 dias	12/05/2015	14/05/2015	GCRP
Universidade Júnior no ISCAP	2h	06/07/2015	06/07/2015	GCRP
ECSM	2h	09/07/2015	09/07/2015	GCRP

Quadro 13 - Atividades para valorização e integração dos estudantes (continuação)

DESCRIÇÃO DA ATIVIDADE/AÇÃO	DURAÇÃO	INÍCIO	CONCLUSÃO	RESPONSABILIDADE
Gabinetes de Comunicação – Pólo da Asprela	2h	07/09/2015	07/09/2015	GCRP
Sessão de Boas-vindas aos estudantes internacionais	2h	14/09/2015	14/09/2015	GCRP
Apresentação UTF Paraná	2h	07/10/2015	07/10/2015	GCRP
Apresentação do ISCAP - Semana Internacional do ISCAP	2h	19/10/2015	19/10/2015	GCRP
Apresentação do ISCAP - Ano Zero	2h	19/10/2015	19/10/2015	GCRP
Apresentação MAA - IFTM	1h	26/10/2015	26/10/2015	GCRP
Apresentação MEI - IFTM	1h	27/10/2015	27/10/2015	GCRP
Apresentação do ISCAP - Grupo UNIS-MG	1h	07/11/2015	07/11/2015	GCRP
Apresentação do ISCAP - Reitora da Universidade de Cabo Verde	1h	18/11/2015	18/11/2015	GCRP

III.VI - Interação com a Sociedade

No sentido de potenciar a interação com a Sociedade, considerando a relevância que esta assume na valorização e integração dos estudantes, foram realizados inúmeros eventos, os quais se encontram elencados no quadro seguinte.

Quadro 14 - Congressos e outros eventos realizados no ISCAP

DESCRIÇÃO DA ATIVIDADE/AÇÃO	DURAÇÃO	INÍCIO	CONCLUSÃO	RESPONSABILIDADE
Sessão presencial do módulo de Tecnologias de Comunicação à Distância	2h	09/01/2015	09/01/2015	Direção de Curso de Pós-Graduação em Tecnologias para a Comunicação e Inovação Empresarial (b-learning)
Projeção de Vídeos dos Seminários de Marketing Digital	4h	12/01/2015	12/01/2015	Direção do Curso de Marketing Digital
Apresentação "My city for young people"	4h	14/01/2015	14/01/2015	ACO
Contabilisticus -Gala Solidária da Tuna de Contabilidade do Porto	½ dia	15/01/2015	15/01/2015	Tuna de Contabilidade do Porto
VIII Ciclo de Conferências do Centro de Estudos Interculturais: Fórum Jovens Investigadores do CEI	2h	16/01/2015	16/01/2015	Centro de Estudos Interculturais
Tomada de Posse dos Órgãos Sociais da AEISCAP		16/01/2015	16/01/2015	AEISCAP

Quadro 14 - Congressos e outros eventos realizados no ISCAP (continuação)

DESCRIÇÃO DA ATIVIDADE/AÇÃO	DURAÇÃO	INÍCIO	CONCLUSÃO	RESPONSABILIDADE
Projeção de Vídeos dos Seminários de Marketing Digital	4h	19/01/2015	19/01/2015	Direção do Curso de Marketing Digital
Segurança em Soluções Internet Críticas	2h	31/01/2015	31/01/2015	Direção de Curso de Pós-Graduação em Tecnologias para a Comunicação e Inovação Empresarial (b-learning)
Conferência "Creation Stories, Ethnic Cleansing and Imaginary Indians: A Guide to Nation Building in Canada and the USA"	2h	11/02/2015	11/02/2015	CEI
Concerto de la Casa de la Música de São Petersburgo "Embaixadores da Arte"	½ dia	12/02/2015	12/02/2015	Área de língua Russa e GCRP
Sessão de acolhimento COMAP	½ dia	16/02/2015	16/02/2015	COMAP
Sessão de Boas vindas aos estudantes internacionais	½ dia	18/02/2015	18/02/2015	GRI
Sessão de esclarecimento sobre o GAIE e SO	½ dia	23/02/2015	23/02/2015	GRI
Como fazer um CV Multimédia?	2h	04/03/2015	04/03/2015	GEE
2ª ed. Mês da Empregabilidade	4h	05/03/2015	05/03/2015	AE ISCAP
HARMOS CLASSICAL 2015	½ dia	05/03/2015	05/03/2015	GCRP
Projeto Erasmus + Entre4future- Simulation for Entrepreneurship	2 dias	09/03/2015	11/03/2015	Professor Paulino Silva
Oficina de Assessoria Empresarial	½ dia	10/03/2015	10/03/2015	ACO
U2WORK -Queres aumentar a tua empregabilidade?	2 dias	11/03/2015	12/03/2015	GEE
Seminário "Wikis y blended-learning en la enseñanza superior. Un ejemplo con la didáctica de lenguas"	2h	11/03/2015	11/03/2015	Área de Linguas
Conferência "A Patente Europeia"	½ dia	12/03/2015	12/03/2015	Área de Direito
Conferência "Pela Espanha alheia: espaços vividos, espaços ficcionados & Imigrantes chineses: uma reflexão sobre o significado de comunidade"	2h	13/03/2015	13/03/2015	Centro de Estudos Interculturais
Seminário "Making sense of the information systems sociomaterial data and its impact on the society"	2h	13/03/2015	13/03/2015	Direção de Curso Pós-graduação em Tecnologias para a Comunicação e Inovação Empresarial
MACOMIP 2015 – "What can Porto, as a city, offer to foreign students?"	5 dias	16/03/2015	20/03/2015	Responsável: Prof. Anabela Mesquita
Odisseia da Comunicação	2 dias	17/03/2015	18/03/2015	Comissão da Organização da Odisseia da Comunicação
Webinar: Investigação Qualitativa – Métodos e Técnicas	1h30	18/03/2015	18/03/2015	CEISCAP
Formação PORDATA	½ dia	18/03/2015	18/03/2015	Direção do Mestrado em Empreendedorismo e Internacionalização

Quadro 14 - Congressos e outros eventos realizados no ISCAP (continuação)

DESCRIÇÃO DA ATIVIDADE/AÇÃO	DURAÇÃO	INÍCIO	CONCLUSÃO	RESPONSABILIDADE
Conferência "BIG DATA: Is it a hype or is it there to stay?"	2 dias	18/03/2015	19/03/2015	Área de Informática
Feira de Emprego	2 dias	18/03/2015	19/03/2015	AEISCAP
Fórum de Fiscalidade	4h	19/03/2015	19/03/2015	CECEJ
Apresentação NOS – Recrutamento	½ dia	19/03/2015	19/03/2015	Direção do Curso de Contabilidade e Administração
XVII FETUF – Festival de Tunas	1 dia	21/03/2015	21/03/2015	Tuna Feminina do ISCAP
Conferência de Contabilidade e Administração	2h	25/03/2015	25/03/2015	Direção de Curso Licenciatura de Contabilidade e Administração
Forum de Comércio Internacional sob o tema "Portugalidades"	1 dia	26/03/2015	26/03/2015	Direção de Curso Licenciatura em Comércio Internacional
Estratégia de Comunicação: Ação Local, Case Study DelighFULL (Seminário PGTCIE)	2h	27/03/2015	27/03/2015	Direção de Curso Pós-graduação em Tecnologias para a Comunicação e Inovação Empresarial
Webinar: Planear a implementação de um serviço de e-learning	½ dia	02/04/2015	02/04/2015	CEISCAP
Congresso Internacional de Secretariado e Assessoria (CISA 2015)	3 dias	08/04/2015	11/04/2015	CPS & ACO
Ciclo de Conferências sobre Inovação e Empreendedorismo		09/04/2015	09/04/2015	AEISCAP
Master Colloquium	½ dia	10/04/2015	10/04/2015	Direções de Mestrado
Reposicionamento Estratégico do IPP 2014/2018	½ dia	15/04/2015	15/04/2015	Presidência
Colóquio "Raízes do Eu: a construção identitária na interculturalidade"	½ dia	15/04/2015	15/04/2015	CEI
Conferências de Gestão Financeira (parceria IAPMEI)	½ dia	15/04/2015	15/04/2015	Gestão
Fórum de Contabilidade e Economia Social	½ dia	16/04/2015	16/04/2015	CECEJ e Direção do Mestrado em Contabilidade e Finanças
VII Ciclo de Conferências do CEI: "Economia e arte nas revistas de vanguarda" e "Commitment, emotions and remembrance narratives"	2h	17/04/2015	17/04/2015	CEI
Comemoração do dia Internacional de Secretariado	1 tarde	21/04/2015	21/04/2015	ACO & Comissão de Organização
XV Edição das Jornadas de Marketing do ISCAP: "O Sexo no Marketing"	2 dias	22/04/2015	23/04/2015	Comissão das Jornadas de Marketing
Dia Mundial do Livro e dos Direitos de Autor	1 dia	23/04/2015	23/04/2015	CDI
Conferência & Masterclass – Tradução	½ dia	27/04/2015	29/04/2015	Direção do MTIE

Quadro 14 - Congressos e outros eventos realizados no ISCAP (continuação)

DESCRIÇÃO DA ATIVIDADE/AÇÃO	DURAÇÃO	INÍCIO	CONCLUSÃO	RESPONSABILIDADE
Conferência "Financiamento ao investimento empresarial no âmbito do Portugal 2020: Incentivos e instrumentos financeiros"	½ dia	29/04/2015	29/04/2015	Área da Gestão
Conferência "Preços de Transferência"	½ dia	29/04/2015	29/04/2015	Projeto de Simulação Empresarial
Fórum de Empreendedorismo do ISCAP	½ dia	30/04/2015	30/04/2015	Direção do Mestrado de MEI
"O Dever de Memória" – Tertúlia sobre a II Guerra Mundial	½ dia	30/04/2015	30/04/2015	Área de Língua Russa
Forum de Fiscalidade – A reforma do IRS	½ dia	30/04/2015	30/04/2015	CECEJ & Direção do Curso de Contabilidade e Finanças
Imposição das insígnias	½ dia	03/05/2015	03/05/2015	Comissão de Praxe
"Chá de memórias" – Alumni Platina e Ouro do ISCAP 2015	2 h	05/05/2015	05/05/2015	Gabinete AlumniSCAP
Webinar "O SPSS na investigação em educação"	½ dia	07/05/2015	07/05/2015	CEISCAP
Conferência "A Comunicação"	2h	11/05/2015	11/05/2015	Área de Línguas
Colóquio: "A União Europeia e a Parceira Transatlântica para o Comércio e o Investimento"	½ dia	12/05/2015	12/05/2015	CECEJ
1.º Fórum de Contabilidade de Gestão	½ dia	14/05/2015	14/05/2015	CECEJ
Seminário INOVRETAIL – "A importância dos elementos sensoriais de Loja na performance do Retalho moderno"	2 h	14/05/2015	14/05/2015	Área de Gestão
Apresentação da Prestação de Serviços da Central de Balanços do Banco de Portugal	½ dia	15/05/2015	15/05/2015	Direção do Curso de Contabilidade e Administração
VII Ciclo de Conferências do Centro de Estudos Interculturais: "Portuguese-Romanian Intercultural Connections"	2h	15/05/2015	15/05/2015	CEI
Conferência "Organização de Eventos"	2h	18/05/2015	18/05/2015	ACO
Seminário JFD Brokers e Instrumentos de Investimento	2h	18/05/2015	18/05/2015	Direção do Curso de Contabilidade e Administração
Queres saber mais sobre ferramentas para a construção do teu CV Multimédia?	2h	20/05/2015	20/05/2015	GEE
Sessão presencial das Unidades Curriculares de Gestão de Projetos Tecnológicos e Comércio Eletrónico: "Os desafios da conceção de um projeto de comércio online"	2h	22/05/2015	22/05/2015	Direção de Curso Pós-graduação em Tecnologias para a Comunicação e Inovação Empresarial
Curso breve de Checo	2 dias	27/05/2015	28/05/2015	GRI
Conferência "Importância da Programação Neuro-linguística para a Comunicação"	½ dia	27/05/2015	27/05/2015	Direção do Curso de Comércio Internacional
Conferência "Mosaicos e Miscelâneas em sede do direito a dedução no IVA"	½ dia	27/05/2015	27/05/2015	Projeto de Simulação Empresarial

Quadro 14 - Congressos e outros eventos realizados no ISCAP (continuação)

DESCRIÇÃO DA ATIVIDADE/AÇÃO	DURAÇÃO	INÍCIO	CONCLUSÃO	RESPONSABILIDADE
Apresentação dos cursos TESP's	½ dia	29/05/2015	29/05/2015	Presidência
Workshop "Menos stress, mais alegria e energia"	½ dia	30/05/2015	30/05/2015	Presidência
Workshops "Quality research: paradigms, controversies and bricolage"	2 dias	01/06/2015	02/06/2015	CICE
Seminário "Gestão de Projetos de Tradução e Localização"	2h	01/06/2015	01/06/2015	Área de Línguas
Sessão presencial da Unidade Curricular de Gestão da Informação e do Conhecimento: "Implementar a Mudança, para além do Compromisso"	2h	05/06/2015	05/06/2015	Direção de Curso Pós-graduação em Tecnologias para a Comunicação e Inovação Empresarial
Dia Internacional de Arquivos		09/06/2015	09/06/2015	CDI
Colóquio Interdisciplinar CEI-HELT (FCSH/UNL) "ECO-ECONOMIA- Economia & Tradições, Literatura e Práticas Culturais"	4 horas	12/06/2015	12/06/2015	CEI
Sessão presencial da unidade curricular de Comunicação na Web "É assim a Comunicação Web"	2h	19/06/2015	19/06/2015	Direção de Curso Pós-graduação em Tecnologias para a Comunicação e Inovação Empresarial
Mini Summer School	4 dias	22/06/2015	26/06/2015	CICE
Sessão de Esclarecimento- Licenciatura em Comunicação Empresarial	2h	22/06/2015	22/06/2015	Direção e Comissão de Curso da Licenciatura de Comunicação Empresarial
Sessão Presencial "Gestão do Conhecimento Organizacional no contexto dos Serviços Partilhados"	2h	03/07/2015	03/07/2015	Direção de Curso Pós-graduação em Tecnologias para a Comunicação e Inovação Empresarial
Social Media for Employability	½ dia	08/07/2015	08/07/2015	CICE
Sessão de Esclarecimento Mestrado em Gestão do Turismo	2h	08/07/2015	08/07/2015	Direção do Mestrado em Gestão do Turismo
2.ª Edição da European Conference on Social Media - ECSM 2015	½ dia	09/07/2015	10/07/2015	CICE
IV Jantar ALUMNI ISCAP 2015	5 h	24/07/2015	24/07/2015	Gabinete AlumniISCAP
Seminário "Segurança em aplicações Web"	2 h	24/07/2015	24/07/2015	Direção de Curso Pós-graduação em Sistemas de Informação Empresariais
Seminário "Segurança em soluções de Internet Críticas no Mercado Financeiro"	2 h	24/07/2015	24/07/2015	Direção de Curso Pós-graduação em Sistemas de Informação Empresariais
Semana de Orientação (Orientation Week)	5 dias	14/09/2015	19/09/2015	GRI
Sessão de Boas vindas aos novos estudantes	1 manhã	15/09/2015	15/09/2015	GCRP

Quadro 14 - Congressos e outros eventos realizados no ISCAP (continuação)

DESCRIÇÃO DA ATIVIDADE/AÇÃO	DURAÇÃO	INÍCIO	CONCLUSÃO	RESPONSABILIDADE
Palestra "Tecnologias e Sistemas de Informação: Conceitos fundamentais"	½ dia	23/09/2015	23/09/2015	Área de Informática
Recepção dos estudantes do Mestrado Gestão das Organizações	2h	24/09/2015	24/09/2015	Divisão Acadêmica
Apresentação do Projeto "Liga contra o Câncer"	2h	24/09/2015	24/09/2015	Comissão de Praxe
Apresentação do IMake	2h	01/10/2015	01/10/2015	AE ISCAP
3.ª Edição "Jogo de Empresas"	4 dias	05/10/2015	09/10/2015	GRI
Sessão de Boas vindas aos estudantes de Mestrado	2h	07/10/2015	07/10/2015	GCRP
Apresentação de Universidade Brasileira	½ dia	08/10/2015	08/10/2015	GRI
Café Solidário	½ dia	08/10/2015	08/10/2015	GRI
Job Parties – Uma viagem ao mundo do trabalho	2h45	13/10/2015	13/10/2015	GEE
Palestra "A web de dados, a web inteligente"	½ dia	14/10/2015	14/10/2015	CEISE
Apresentação da Marca IPP	½ dia	16/10/2015	16/10/2015	Presidência
IX Ciclo de Conferências do CEI – Conferências "Empreendedorismo na Investigação e Cultura"	½ dia	16/10/2015	16/10/2015	CEI
Sessão de Boas vindas aos estudantes do Ano Zero	½ dia	19/10/2015	25/10/2015	Coordenação do curso Ano Zero
Biblioteca do ISCAP associa-se à Semana Internacional do Acesso Livre	6 dias	19/10/2015	25/10/2015	Biblioteca
10.ª Semana Internacional do ISCAP	4 dias	19/10/2015	23/10/2015	GRI
Curso breve de Checo	3 dias	20/10/2015	23/10/2015	GRI
Workshop "Entre4Future"	3h30	20/10/2015	20/10/2015	Professor Paulino Silva
Conferência de Informática	2h	21/10/2015	21/10/2015	Área de Informática
Workshop "Projeto eFinLit"	3h30	22/10/2015	22/10/2015	Professora Anabela Mesquita
Workshop "Gain Time"	3h30	22/10/2015	22/10/2015	Professora Paula Peres
JOININ – Jornadas de Interpretação do ISCAP – IPP	1 dia	23/10/2015	23/10/2015	Comissão de Organização
Vitaminas para o Emprego	4h10	26/10/2015	26/10/2015	GEE
Recepção aos Estudantes do IFTM	2h	26/10/2015	26/10/2015	GCRP
STEI – Modelos de Negócios Globais – Desafio: a Incerteza	2h	27/10/2015	27/10/2015	Diretora da CE
Recepção aos estudantes dos cursos TeSP	½ dia	28/10/2015	28/10/2015	Coordenação de Curso
Análise da Relação entre as Características das Empresas e a Informação Divulgada	2h	29/10/2015	29/10/2015	Direção de Curso do MEI
Assinatura de Protocolo IPP vs IFTM	2h	30/10/2015	20/10/2015	Presidência

Quadro 14 - Congressos e outros eventos realizados no ISCAP (continuação)

DESCRIÇÃO DA ATIVIDADE/AÇÃO	DURAÇÃO	INÍCIO	CONCLUSÃO	RESPONSABILIDADE
Jantar de Convívio IFTM / ISCAP	4h	30/10/2015	20/10/2015	Presidência
Seminários de Marketing Digital 2015	2 h	31/10/2015	31/10/2015	Direção de Curso de Mestrado em Marketing Digital
Dia Mundial do Cinema	½ dia	04/11/2015	04/11/2015	AE ISCAP
Workshop "Economia Social- Um Setor de Oportunidades"	½ dia	05/11/2015	05/11/2015	GEE
IRC: Notas sobre o regime de gastos, o resultado de partilha e as tributações autónomas	2h	5/11/2015	5/11/2015	Direção de Curso Mestrado em Contabilidade e Finanças
Projeto Matemática Ciclo de Seminários Científico-Pedagógicos	3h30	07/11/2015	07/11/2015	MatActiva
Palestra "Reinventar um Negócio em Tempos Difíceis – caso da Quinta do Portal"	½ dia	07/11/2015	07/11/2015	Direção de Curso Pós-graduação em Sistemas de Informação Empresariais
XXVI ISCULTURAP – Semana Cultural do ISCAP	5 dias	09/11/2015	13/11/2015	AEISCAP
Formações na Biblioteca do Conhecimento Online	½ dia	09/11/2015	09/11/2015	Biblioteca
Módulo de Internacionalização: estudantes de Pós-Graduação do Grupo UNIS	5 dias	09/11/2015	13/11/2015	GRI
Workshop Europass CV Júnior	2h	10/11/2015	10/11/2015	GEE
Internacionalização do Vinho do Porto – o caso da Quinta do Infantado	2h	11/11/2015	11/11/2015	Diretora do CE
Conferência Internacional "Of Silk, Sugar and Spices: New Directions in East-West Cooperation"	2 dias	11/11/2015	13/11/2015	CEI
Quadro 12- Congressos e Seminário Temático "Técnicas de Recolha de Informação"	2h	16/11/2015	16/11/2015	GCRP
Seminário sobre Metodologias de Investigação	2h	17/11/2015	17/11/2015	CECEJ
CICLO DE PALESTRAS DO CEISE "Gestão de conhecimento organizacional no contexto dos serviços partilhados	2h	18/11/2015	18/11/2015	CEISE
Seminário Empresarial no Setor do Turismo	2h	20/11/2015	20/11/2015	Direção de Curso de Gestão de Atividades turísticas
Cerimónia de Entregas das Cartas de Curso	½ dia	21/11/2015	21/11/2015	Gabinete AlumniSCAP
Comemoração do 129.º Aniversário do ISCAP	1 tarde	23/11/2015	23/11/2015	GCRP
Seminário sobre Modelização de Equações Estruturais	2h	24/11/2015	24/11/2015	CECEJ
Formações na Biblioteca do Conhecimento Online	½ dia	23/11/2015	03/12/2015	Biblioteca
Seminário de Marketing Digital	2h	28/11/2015	28/11/2015	Direção de Curso de Mestrado em Marketing Digital

Quadro 14 - Congressos e outros eventos realizados no ISCAP (continuação)

DESCRIÇÃO DA ATIVIDADE/AÇÃO	DURAÇÃO	INÍCIO	CONCLUSÃO	RESPONSABILIDADE
Colóquio CEISE + CEI = Pontes Interdisciplinares	½ dia	02/12/2015	02/12/2015	CEISE e CEI
As Mudanças Contabilísticas na Santa Casa da Misericórdia do Porto: O Período 1914-1917	2h	3/12/2015	3/12/2015	Direção de Curso Mestrado em Contabilidade e Finanças
Café Solidário	½ dia	03/12/2015	03/12/2015	GRI
IX Ciclo de Conferências do CEI – 2015-2016	2h	07/12/2015	07/12/2015	Centro de Estudos Interculturais
O Empreendedorismo e o Direito de Trabalho: o contrato de prestação de serviços e o contrato de trabalho	2h	16/12/2015	16/12/2015	Diretora do CE

Foram, igualmente, organizadas as exposições descritas no quadro seguinte.

Quadro 15 - Exposições

DESCRIÇÃO DA ATIVIDADE/AÇÃO	DURAÇÃO	INÍCIO	CONCLUSÃO	RESPONSABILIDADE
Caligrafia para o Inferno de Dante	19 dias	23/03/2015	10/04/2015	ESE
Avatares & PaperToys	31 dias	13/04/2015	13/05/2015	ESE
Pintura 1	5 dias	16/05/2015	20/05/2015	ESE
Exposição de Posters "Social Media"	2 dias	09/07/2015	10/07/2015	ISCAP
O Dia Mundial do Livro e dos Direitos de Autor	39 dias	23/04/2015	31/05/2015	CDI
A contabilidade nos extintos Instituto Industrial e Comercial e Instituto Comercial do Porto O Ensino e a Prática	90 dias	03/06/2015	31/08/2015	CDI
Bullying nos Livros	81 dias	11/09/2015	30/11/2015	CDI
Boas Festas	29 dias	10/12/2015	07/01/2016	CDI

Parcerias

Durante o ano de 2015 o ISCAP manteve em vigor 94 protocolos de parceria, os quais se encontram elencados no quadro seguinte.

Quadro 16 – Protocolos de parceria e colaboração

ENTIDADE	DATA DO CONTRATO/PROTOCOLO	VIGÊNCIA
ACADEMIA DIÁRIO DAS LETRAS	Fev-12	1 ano, sendo automaticamente renovado
ADDICT – Agência para o Desenvolvimento das Indústrias Criativas	Nov-12	1 ano, sendo automaticamente renovado
A.D.R.I.E.M.- Associação de Desenvolvimento, Reestruturação e Internacionalização das Empresas de Matosinhos	Fev-15	1 ano, sendo automaticamente renovado
AJE ALBERGARIA	Dez-12	1 ano, sendo automaticamente renovado
AEP – Associação Empresarial de Portugal	Set-15	1 ano renovável por iguais períodos
Agrupamento de Escolas de Rio Tinto	Fev-13	Prorrogado por sucessivos períodos de um, dois ou três anos
Agrupamento de Escolas de Amares	Jan-14	1 ano, sendo automaticamente renovado
Agrupamento de Escolas de Castelo Branco	Mar-14	1 ano, sendo automaticamente renovado
Agrupamento de Escolas Francisco de Holanda	Fev-14	1 ano, sendo automaticamente renovado
ALEXANDRINO MATIAS & Cª SA	Fev-13	1 ano, sendo automaticamente renovado
AIMMP – Associação das Indústrias de Madeira e Mobiliário de Portugal	Jan-14	1 ano renovável por iguais períodos
ACM - Alto Comissariado para as Migrações	Jul-15	
AVIDER - Associação de Amizade Luso-Turca	Mai-12	1 ano podendo ser renovado mediante consentimento mútuo até 3 meses antes do seu termo
António Miguel Ramires	Mar-12	1 ano renovável por iguais períodos
APDL – Administração do Portos do Douro, Leixões e Viana do Castelo, S.A.	Jan-16	1 ano renovável por iguais períodos
APOTEC	Nov-14	1 ano renovável por iguais períodos
APTRAD – Associação de Tradutores e Intérpretes	Out-15	1 ano renovável por iguais períodos
Associação Empresarial da Póvoa de Varzim	Out-14	1 ano renovável por iguais períodos
ASP - Associação Portuguesa de Profissionais de Secretariado e Assessoria	Set-14	1 ano renovável por iguais períodos
Associação Portuguesa de Tradutores	Out-15	1 ano renovável por iguais períodos
Associação Projecto Criar	Set-15	1 ano renovável por iguais períodos
Autovia – Sociedade de Automóveis, S.A.	Set-15	1 ano renovável por iguais períodos
Bolsa Estudo Júlio Guimarães - Língua Russa	Jun-09	tempo indeterminado
Basepoint Information Systems.pdf	Mai-11	renovado por períodos sucessivos de um ano
Braslian Business Affairs – Europe	Mar-12	renovado por períodos sucessivos de um ano
Brandzone - Comunicação, Marketing em Media, Unip., Lda.	Fev-14	renovado por períodos sucessivos de um ano
BUSILIS DA COMUNICAÇÃO, LDA.	Jun-13	renovado por períodos sucessivos de um ano
Câmara Municipal de Matosinhos	Jan-15	1 ano renovável por iguais períodos
Câmara Municipal do Porto	Mar-14	até 31/07/2014
Câmara Municipal de Vila Nova de Gaia	Jul-14	renovado por períodos sucessivos de um ano
CAIXA DE CRÉDITO AGRÍCOLA	Mar-12	renovado por períodos sucessivos de um ano
CASSIDY & Heron, Lda. - Encounter English	Mar-11	renovado por períodos sucessivos de um ano
Catarina Fagundes Amorim	Abr-15	1 ano renovável por iguais períodos
Centro Hospitalar Tâmega e Sousa, EPE	Ago-15	1 ano renovável por iguais períodos
Centro de Língua e Cultura Chinesa	Set-10	por tempo indeterminado
Cláudia Martins – STOC, Unipessoal, Lda.	Mar-15	1 ano renovável por iguais períodos
COLAS DRAGÃO, LDA.	Fev-12	renovado por períodos sucessivos de um ano
CONTIVA - Contabilidade, Fiscalidade e Administração de Empresas, Lda.	Jan-14	renovado por períodos sucessivos de um ano
Delaware State University	Fev-14	válido por um período de 5 (cinco) renovável por acordo entre as partes
Decorgel – Produtos Alimentares, S.A.	Mar-15	1 ano renovável por iguais períodos
DICE - Design, Imagem e Comunicação Empresarial	Fev-13	renovado por períodos sucessivos de um ano
DIDÁXIS - Cooperativa de Ensino	Fev-14	renovado por períodos sucessivos de um ano
Douro Acima, Transportes e Turismo	Jan-13	renovado por períodos sucessivos de um ano
DIDASKALIA - Centro de escolas associadas	Mai-08	renovado por períodos sucessivos de um ano
ECV CONSULTORES, LDA.	Mar-14	renovado por períodos sucessivos de um ano
ENGENHO & OBRA	Mai-14	s/d
Escola Superior de Hotelaria e Turismo do Estoril	Jan-15	s/d
ESMAE	Set-08	renovado por períodos sucessivos de um ano
Escola Profissional - AMAR TERRA VERDE	Jan-14	1 ano renovável por iguais períodos
ESTGF – Politécnico do Porto – ISCAP	Out-13	revisto a cada 4 anos
Externato Delfim Ferreira	Jan-14	1 ano renovável por iguais períodos
Faculdade Letras da Universidade Porto	Jan-11	renovado por períodos sucessivos de um ano
Faculdade de Ciências Sociais e Humanas da Univ. Nova Lisboa	Mai-13	renovado por períodos sucessivos de um ano
GARLAND LAIDLEY, SGPS SA	Fev-12	renovado por períodos sucessivos de um ano
GAIA SPORT CENTER	Mar-14	renovado por períodos sucessivos de um ano
Ginocar Produções, Lda.	Abr-15	s/d
GLAM - Celebrity Management, Lda.	Fev-12	renovado por períodos sucessivos de um ano
GBLISS, LDA.	Jan-13	renovado por períodos sucessivos de um ano
Acordo de cooperação ISCAP-Instituto Pushkin	Set-12	31-12-2015
IDEIAS RECORTADAS, LDA.	Fev-12	renovado por períodos sucessivos de um ano
Indústria de Componentes Mecânicos de Freixo, Lda.	Mar-13	renovado por períodos sucessivos de um ano
INSTITUTO ESTATAL DE LÍNGUA RUSSA A.C. PUSHKIN	Abr-11	De 1 de Set/2011 a 31 Ago/2015

Quadro 16 – Protocolos de parceria e colaboração (continuação)

ENTIDADE	DATA DO CONTRATO/PROTOCOLO	VIGÊNCIA
Instituto Português Sinologia e IPP	Abr-08	renovado por períodos sucessivos de um ano
Instituição Particular de Solidariedade Social, Santa Casa da Misericórdia de Espinho	Abr-13	renovado por períodos sucessivos de um ano
Instituto Superior Politécnico Metropolitano de Angola	Nov-14	por tempo indeterminado
Instituto Superior de Ciências Policiais e Criminais de Angola	Nov-12	período de 6 anos
INSTITUTO DE BIOMECÂNICA DE VALENCIA Y ISCAP/IPP	Jun-13	s/d
INVENT - ISCAP	Abr-08	tempo indeterminado
In Calcio - Atividades Desportivas, Lda.	Mar-13	renovado por períodos sucessivos de um ano
IPP - ISCAP – ESTGF	Out-13	duração de 4 anos
IPCG – Instituto Português de Corporate Governance	Abr-15	1 ano renovável por iguais períodos
José Mendes Sousa, Unipessoal	Mar-15	1 ano renovável por iguais períodos
Luisa Leão Unipessoal, Lda.	Mar-15	1 ano renovável por iguais períodos
LF Clinic, Lda	Mar-12	renovado por períodos sucessivos de um ano
LivingBetweenmedia, Lda	Mar-12	renovado por períodos sucessivos de um ano
LI & FUNG AGÊNCIA DE COMPRAS EM PORTUGAL, LDA.	Mar-15	1 ano renovável por iguais períodos
KUEHNE + NAGEL, LDA.	Jul-12	2 anos renovável por iguais períodos
MICROSOFT DYNAMICS	Abr-14	s/d
My Partner	Mar-14	Renovado por períodos sucessivos de um ano
MONERIS	Fev-13	Renovado por períodos sucessivos de um ano
Magnoliapower – Marketing e Multimédia, Lda.	Fev-12	Renovado por períodos sucessivos de um ano
Navegar Fundação para o Desenvolvimento Cultural, Artístico e Científico de Espinho	Fev-12	Renovado por períodos sucessivos de um ano
ODESSA LAW ACADEMY (Ukraine)	Jan-15	Renovado por períodos sucessivos de cinco anos
ORDEM DOS ENFERMEIROS	Mai-11	Renovado por períodos sucessivos de um ano
ORFEU, LIVRARIA PORTUGUESA	Abr-14	Renovado por períodos sucessivos de um ano
Polícia de Segurança Pública (PSP)	Jun-15	Estágio com duração de 240 horas, não renovável
PORTAL GESTÃO	Fev-14	Renovado por períodos sucessivos de um ano
SILOG, Lda.	Abr-15	Renovado por períodos sucessivos de um ano
SUN CITY IBÉRICA	Nov-15	Renovado por períodos sucessivos de um ano
TIME2CONSULT, Lda.	Mar-15	Renovado por períodos sucessivos de um ano
XZ Consultores, SA	Mar-15	Renovado por períodos sucessivos de um ano

Estágios

Durante o ano de 2015 foram promovidos pelo ISCAP 237 estágios (185 curriculares e 52 extracurriculares). No quadro seguinte é apresentado o número de estágios por curso efetuados em entidades externas. No quadro 18 é apresentado o número de estágios por curso realizados por estudantes no ISCAP.

Quadro 17 - Estágios realizados por estudantes do ISCAP em entidades externas

Estágios Realizados	Curriculares	Extracurriculares	% Total Estágios	% Total Estágios Extracurriculares	TOTAL
Cursos	177	37	100%	17,29%	214
Licenciatura em Assessoria e Tradução	0	2	0,93%	0,93%	2
Lic. em Contabilidade e Administração	14	14	13,08%	6,54%	28
Lic. em Comunicação Empresarial	52	5	26,64%	2,34%	57
Lic. em Comércio Internacional	16	10	12,15%	4,67%	26
Licenciatura em Marketing	55	2	26,64%	0,93%	57
Lic. em Gestão das Atividades Turísticas	40	0	18,69%	0,00%	40
Mestrados da APNOR	0	2	0,93%	0,93%	2
Mestrado em Auditoria	0	1	0,47%	0,47%	1
Mestrado em Marketing Digital	0	1	0,47%	0,47%	1

Quadro 18 - Estágios realizados por estudantes no ISCAP

Estágios Realizados	Curriculares	Extracurriculares	% Total Estágios	% Total Estágios Extracurriculares	TOTAL
Cursos	8	15	100%	65,22%	23
Lic. em Assessoria e Tradução	0	10	43,48%	43,48%	10
Lic. em Comunicação Empresarial	5	0	21,74%	0,00%	5
Licenciatura em Marketing	2	1	13,04%	4,35%	3
Lic. em Gestão de Atividades Turísticas	1	4	21,74%	17,39%	5

Prestação de Serviços

No âmbito das atribuições do Centro de Formação e Serviços ao Exterior (CEISCAP), foram desenvolvidas várias atividades de formação profissional, assim como diversas prestações de serviços à comunidade durante o ano 2015, que se encontram elencadas, respetivamente, nos quadros seguintes.

Quadro 19 – Ações de formação profissional promovidas pelo ISCAP

DESCRIÇÃO DA ATIVIDADE/AÇÃO	CARGA HORÁRIA (horas)	E-LEARNING (horas)	N.º DE FORMANDOS	INÍCIO	FIM	RESPONSABILIDADE
Webinar: Comunicação Digital	1	1	4	08/01/2015	08/01/2015	CEISCAP DeltaConsultores
Webinar: Ferramentas para a Web 2.0	1,5	1,5	3	05/02/2015	05/02/2015	CEISCAP DeltaConsultores
Curso de Preparação para a Prova de Economia - Curta Duração	30	-	11	23/02/2015	11/05/2015	CEISCAP
Curso de Preparação para a Prova de Economia/Contabilidade - Curta Duração	30	-	15	23/02/2015	29/04/2015	CEISCAP
Curso de Preparação aos Exames de Acesso à OTOC (1ª ação)	88	-	18	10/03/2015	08/05/2015	CEISCAP
Webinar: Investigação Qualitativa - Métodos e Técnicas	1,5	1,5	18	18/03/2015	18/03/2015	CEISCAP DeltaConsultores
Webinar: Planear a Implementação de um Serviço de e-learning	3	3	11	02/04/2015	08/04/2015	CEISCAP DeltaConsultores
Curso de Coaching e Liderança nas Organizações I	8	-	16	18/04/2015	09/05/2015	CEISCAP Protocolo com o Centro de Formação Profissional da Indústria do Calçado
Webinar: Como Transformar um Curso Presencial em Online	1	1	3	30/04/2015	30/04/2015	CEISCAP Forma-te
Webinar: O SPSS na Investigação em Educação	1,5	1,5	17	07/05/2015	07/05/2015	CEISCAP DeltaConsultores

Quadro 19 – Ações de formação profissional promovidas pelo ISCAP (continuação)

DESCRIÇÃO DA ATIVIDADE/AÇÃO	CARGA HORÁRIA (horas)	E-LEARNING (horas)	N.º DE FORMANDOS	INÍCIO	FIM	RESPONSABILIDADE
Curso de Coaching e Liderança nas Organizações II	8	-	14	20/06/2015	04/07/2015	CEISCAP Protocolo com o Centro de Formação Profissional da Indústria do Calçado
Curso de Preparação aos Exames de Acesso à OTOC (2ª ação)	88	-	38	08/07/2015	26/09/2015	CEISCAP
Curso de Língua e Cultura Chinesa - Mandarim (Níveis de Iniciação, Intermédio e de Desenvolvimento)	330	-	9	19/10/2015	14/07/2016	CEISCAP
Curso Ano Zero (2 turmas)	640	-	42	20/10/2015	31/05/2016	CEISCAP
Pós-graduação em Gestão de Sistemas de Informação Empresariais	300	-	13	23/10/2015	30/07/2016	CEISCAP
Pós-graduação em Tecnologias para a Comunicação e Inovação Empresarial (b-learning)	300	-	9	24/10/2015	23/07/2016	CEISCAP
Pós-graduação em Tradução Assistida por Computador	240	-	10	31/10/2015	30/07/2016	CEISCAP
Módulo de Internacionalização UNIS	12	-	19	09/11/2015	13/11/2015	CEISCAP GRI
Especialização em Contabilidade e Fiscalidade	360	-	17	09/11/2015	Previsão: outubro de 2016	CEISCAP

Quadro 20 - Prestações de serviços ao exterior

DESCRIÇÃO DA ATIVIDADE/AÇÃO	INÍCIO	FIM	RESPONSABILIDADE
MCKONCEPT - Soc. Consultoria e Gestão de Imagem, Lda - Tradução para Mandarim	14/01/2015	15/01/2015	CEISCAP GAIE
CESPA PORTUGAL, S.A. - Tradução de documento com revisão técnica	19/01/2015	23/01/2015	CEISCAP GAIE
INST. E. PAP - ENS. PROF. AVANÇADO e PÓS-GRAD, LDA - Interpretação e Equipamento	31/01/2015	31/01/2015	CEISCAP GAIE
Ferrovia - Manutenção e Gestão de Empreendimentos, Lda - Tradução PT - EN com revisão técnica	03/02/2015	03/02/2015	CEISCAP GAIE
SIILOG - Tradução e Equipamento	03/02/2015	04/02/2015	CEISCAP GAIE
CECEJ – Tradução	11/02/2015	19/02/2015	CEISCAP GAIE
FAUP – Equipamento	12/02/2015	12/02/2015	CEISCAP GAIE
Imoedições - Edições Periódicas e Multimédia, Lda - Tradução para Inglês	25/02/2015	25/02/2015	CEISCAP GAIE
Pedro Miguel Pereira Carvalho - Gestão de BD - GRI/COMAP	03/03/2015	03/03/2015	CEISCAP GRI

Quadro 20 - Prestações de serviços ao exterior (continuação)

DESCRIÇÃO DA ATIVIDADE/AÇÃO	INÍCIO	FIM	RESPONSABILIDADE
C&A Foundation	05/03/2015	13/03/2015	CEISCAP GAIE
C&A Foundation	25/03/2015	27/03/2015	CEISCAP GAIE
IPP - Interpretação Simultânea	11/05/2015	12/05/2015	CEISCAP GAIE
Imoestatística, Lda – Tradução	15/05/2015	18/05/2015	CEISCAP GAIE
Sessões de Coaching - Paulo Castanheira	15/05/2015	27/05/2015	CEISCAP
Tempo Livre Fiscal, CC Desp. Tempos Livres, CIPRL - Consultoria Jurídica	19/05/2015	19/05/2015	CEISCAP
A Oficina C. Artes Mest. Trad. Guim., CIPRL - Consultoria Jurídica	19/05/2015	19/05/2015	CEISCAP
FAUP – Tradução	28/05/2015	01/06/2015	CEISCAP GAIE
Flymedia - Audiovisuais, Lda - Equipamento de Interpretação	30/05/2015	30/05/2015	CEISCAP GAIE
KAMPUBLIKA UNIP, LDA - Gestão de BD - GRI/COMAP	01/06/2015	01/06/2015	CEISCAP GRI
IPP – Tradução	02/06/2015	30/06/2015	CEISCAP GAIE
João Pedro Miguel Dias Tavares - Gestão de BD - GRI/COMAP	03/06/2015	03/06/2015	CEISCAP GRI
Maria José Bitencourt - Gestão de BD - GRI/COMAP	04/06/2015	04/06/2015	CEISCAP GRI
Imoedições - Edições Periódicas e Multimédia, Lda - Tradução para Francês	11/06/2015	18/06/2015	CEISCAP GAIE
Ivo & Mota, Lda - Gestão de BD/COMAP	15/06/2015	15/06/2015	CEISCAP GRI
Volumetrias Singulares, Lda - Gestão de BD - GRI/COMAP	17/06/2015	17/06/2015	CEISCAP GRI
Siemens Schweiz AG – Tradução	17/06/2015	01/07/2015	CEISCAP GAIE
Construdent Arrendamentos - Gestão de BD - GRI/COMAP	18/06/2015	18/06/2015	CEISCAP GRI
Sessão de Coaching - Paulo Castanheira	18/06/2015	18/06/2015	CEISCAP
Imoestatística - Sistemas de Informação de Imobiliário, Lda - Tradução	25/06/2015	30/06/2015	CEISCAP GAIE
Joaquim Pedro Lima Leite Reis - Gestão de BD - GRI/COMAP	01/07/2015	01/07/2015	CEISCAP GRI
Ferrovial Serviços, S.A. – Tradução	07/07/2015	09/07/2015	CEISCAP GAIE
Câmara Municipal de Santa Maria da Feira – Interpretação	09/07/2015	11/07/2015	CEISCAP GAIE
Instituto Superior de Serviço Social do Porto - Cooperativa de Ensino Superior de Serviço Social, C.R.L. – Interpretação	10/07/2015	10/07/2015	CEISCAP GAIE
Universidade de Aveiro - Interpretação e Equipamento	10/07/2015	12/07/2015	CEISCAP GAIE
Magellan - Associação p/ a Representação Interesses Portugueses no Exterior - Interpretação e Equipamento	14/07/2015	15/07/2015	CEISCAP GAIE
Sessão de Coaching - Paulo Castanheira	15/07/2015	15/07/2015	CEISCAP
Flymedia Audiovisuais, Lda – Equipamento	21/07/2015	21/07/2015	CEISCAP GAIE

Quadro 20 - Prestações de serviços ao exterior (continuação)

DESCRIÇÃO DA ATIVIDADE/AÇÃO	INÍCIO	FIM	RESPONSABILIDADE
Imoedições - Edições Periódicas para Inglês - Tradução e Interpretação	31/08/2015	08/10/2015	CEISCAP GAIE
Cidaleximia, Lda - Gestão de BD - GRI/COMAP	11/09/2015	11/09/2015	CEISCAP GRI
Sessão de Coaching - Paulo Castanheira	16/09/2015	16/09/2015	CEISCAP
Magellan - Associação para a Representação Interesses Portugueses no Exterior - Interpretação e Equipamento	21/09/2015	25/09/2015	CEISCAP GAIE
Flymedia Audiovisuais, Lda - Equipamento	29/09/2015	29/09/2015	CEISCAP GAIE
Sessão de Coaching - Paulo Castanheira	30/09/2015	30/09/2015	CEISCAP
Maria Matias - Gestão de BD - GRI/COMAP	09/10/2015	09/10/2015	CEISCAP GRI
Frulact - Ind. Agro-Alimentar, S.A. - Tradução	10/10/2015	23/10/2015	CEISCAP GAIE
Magellan - Associação para a Representação Interesses Portugueses no Exterior - Interpretação e Equipamento	12/10/2015	19/10/2015	CEISCAP GAIE
Imoedições - Edições Periódicas e Multimédia, Lda - Tradução	18/10/2015	08/11/2015	CEISCAP GAIE
APDL - Tradução	19/10/2015	10/11/2015	CEISCAP GAIE
Frulact - Ind. Agro-Alimentar, S.A. - Tradução	21/10/2015	31/10/2015	CEISCAP GAIE
Um para Um, Lda - Interpretação e Equipamento	23/10/2015	24/10/2015	CEISCAP GAIE
ENCONTRAR-SE - Interpretação e Equipamento	30/10/2015	30/10/2015	CEISCAP GAIE
Frulact - Ind. Agro-Alimentar, S.A. - Tradução	12/11/2015	17/11/2015	CEISCAP GAIE
APDL - Tradução	13/11/2015	19/11/2015	CEISCAP GAIE
Frulact - Ind. Agro-Alimentar, S.A. - Tradução	13/11/2015	23/01/2015	CEISCAP GAIE
Flymedia Audiovisuais, Lda - Equipamento	24/11/2015	15/12/2015	CEISCAP GAIE
Município de Felgueiras - Parecer Jurídico	26/11/2015	02/12/2015	CEISCAP
Ricardo Leitão Pedro - Tradução	08/12/2015	10/12/2015	CEISCAP GAIE

Outras Dinâmicas de Cooperação

Para além dos eventos acima referidos, em 2015, o ISCAP acolheu os eventos organizados por entidades externas elencados no quadro seguinte.

Quadro 21- Eventos de entidades externas realizados no ISCAP

DESCRIÇÃO DA ATIVIDADE/AÇÃO	INÍCIO	CONCLUSÃO	RESPONSABILIDADE
Assembleia Geral da FAP	15/01/2015	15/01/2015	FAP
Congresso Internacional de Secretariado e Assessoria (CISA 2015)	08/04/2015	11/04/2015	CPS
Queima das Fitas – reunião FAP	17/04/2015	17/04/2015	FAP
Cerimônia Anual da Prosegur	05/05/2015	05/05/2015	Prosegur
Formação INA	23/03/2015	24/03/2015	IPP
Fórum sobre Empregabilidade e Internacionalização	29/09/2015	29/09/2015	IPP
Formação da Empresa Intaward	05/11/2015	07/11/2015	Intaward
ARS Norte - Encontro Internato MGF	04/12/2015	04/12/2015	ARS Norte
Festa de Natal – Colégio Casa Nossa Senhora da Conceição	19/12/2015	19/12/2015	Colégio Casa Nossa Senhora da Conceição

III.VII - Organização Interna

Ações de Melhoria e Simplificação

Durante o ano 2015 o GAMC deu apoio operacional às Comissões de Autoavaliação e aos Diretores de Curso. Concretamente, o GAMC colaborou nos seguintes processos de avaliação dos ciclos de estudos: licenciatura em Assessoria e Tradução, mestrado em Assessoria de Administração e mestrado em Tradução e Interpretação Especializadas.

Em 2015 o GAMC deu continuidade ao desenvolvimento e aperfeiçoamento do sistema de indicadores de desempenho do ISCAP, tendo colaborado também na revisão e melhoria dos modelos de Relatórios de Unidades Curriculares e de Ciclo de Estudos, aproximando-os dos modelos utilizados pela A3ES.

Também durante o ano 2015, o GAMC participou ativamente nos trabalhos da Comissão para a conceção do Sistema Interno de Garantia da Qualidade do IPP.

Ainda durante o ano 2015, foi concluído o “Manual de acolhimento” dos colaboradores do ISCAP.

Procedeu-se à alteração, pelo Conselho Pedagógico do ISCAP, do Regulamento de Inscrição, Frequência e Avaliação a aplicar no âmbito dos cursos conferentes grau ministrados pelo ISCAP a partir do ano letivo 2015/2016.

Foi alterado o Regulamento Orgânico dos Serviços do ISCAP, tendo o projeto de regulamento sido submetido a discussão pública sendo depois aprovado pelo Conselho de Administração em 6 de julho de 2015.

No âmbito dos sistemas de informação e comunicação continuou-se a desenvolver o Portal dos Conselhos do ISCAP – que tem como principal objetivo assegurar a eficácia, eficiência e transparência das decisões tomadas em reunião pelos órgãos de gestão do ISCAP – com a implementação da desmaterialização dos processos inerentes à gestão da correspondência rececionada pelo ISCAP, desde a receção, despacho superior, fluxo de trabalho associado e correspondente arquivo digital, bem como do processo de contratação do pessoal docente, desde a elaboração da proposta, à recolha dos pareceres e informações de suporte à decisão, despacho superior em diferentes órgãos de gestão, fluxo de trabalho associado e correspondente arquivo digital.

III.VIII - Valorização dos Recursos Humanos

Caracterização dos Recursos Humanos

Nos quadros abaixo é apresentada a caracterização dos recursos humanos em 31 de dezembro de 2015.

Quadro 22 - Trabalhadores por Carreira (2015)

Ano	Nº Trabalhadores		
	Docente	Não Docente	Total
2012	224	61	285
2013	220	61	281
2014	234	60	294
2015	230	64	294

Quadro 23 - Distribuição de trabalhadores por habilitações literárias (2015)

Habilitações Literárias	Número	%
4 anos de escolaridade	1	0,34
6 anos de escolaridade	5	1,70
9º ano ou equivalente	3	1,02
11º ano	1	0,34
12º ano ou equivalente	18	6,12
Bacharelato	0	0,00
Licenciatura	65	22,11
Mestrado	100	34,01
Doutoramento	101	34,35
Total	294	100,00

Quadro 24 - Caracterização do Corpo Docente (2013 a 2015)

	Ano 2013	Ano 2014	Ano 2015
Docentes	220	234	230
Docentes Doutorados	54	75	99
Docentes com o Título de Especialista	11	15	23
Docentes Mestres	170	173	178
Docentes em Doutoramento	95	67	53

Quadro 25 - Faixa etária dos trabalhadores (2013 a 2015)

Ano	Grupo	<20	20-24	25-29	30-34	35-39	40-44	45-49	50-54	55-59	60-64	65-69	>70	Total
2013	Não docente	-	0	0	12	20	13	7	3	3	3	0	0	61
	Docente	-	2	10	17	26	42	42	29	35	12	5	0	220
2014	Não docente	-	0	0	7	24	14	7	2	2	3	1	0	60
	Docente	-	3	8	20	25	44	46	37	33	11	7	0	234
2015	Não docente	-	0	2	6	25	15	7	3	1	4	1	0	64
	Docente	-	2	10	19	20	39	45	45	31	15	4	0	230

Quadro 26 - Número de Saídas e Motivos (2015)

Motivo Saída	Pessoal Docente	Pessoal não Docente	Total
Caducidade	55	0	55
Reforma / Aposentação	4	0	4
Limite de idade	0	0	0
Denúncia	2	0	2
Cessação de comissão de serviço	0	0	0
Outras situações (mobilidades)	0	3	3
Total	61	3	61

Quadro 27 - Número de trabalhadores por Categoria e Tipo de Contrato (2015)

	Docente	Não Docente
Comissão de serviço – dirigentes	0	1
CTFP a termo resolutivo certo	120	0
CTFP por tempo indeterminado	100	63
CTFP a termo resolutivo incerto	10	0

Formação e Valorização

No quadro seguinte é apresentada a evolução do n.º total de horas de formação profissional realizada pelo pessoal não docente do ISCAP no período 2013-2015. Em 2015, considerando que é necessário assegurar a melhoria contínua nos serviços a prestar, foram promovidas e autorizadas diversas ações de formação, resultando num aumento significativo do volume de formação profissional frequentada pelo pessoal não docente.

Quadro 28 – N.º de horas de formação profissional do pessoal não docente (2013 a 2015)

Grupo Profissional/Categoria	2013	2014	2015
Dirigente	4,00	9	30,00
Informática	81,00	0	96,00
- Especialista de Informática	51,00	0	40,00
- Técnico de Informática	30,00	0	56,00
Técnico Superior	349,34	179	715,30
Assistente Técnico	141,00	68	181,00
- Coordenador Técnico	0	0	0
- Assistente Técnico	141,00	68	181,00
Assistente Operacional	0	52	26,00
- Encarregado Operacional	0	0	0
- Assistente Operacional	0	52	26,00
Total (horas)	575,34	308	1048,30

IV – Recursos Financeiros

IV.I – Financiamento

Como se constata no quadro seguinte, verifica-se que o aumento da execução da receita resultou sobretudo devido à necessidade de saldos transitados para fazer face às elevadas despesas com pessoal. As verbas recebidas do OE diminuíram em cerca de 4,61%, apesar dos encargos com pessoal aumentarem por força da restituição de 20% da reduções remuneratórias. Nota para uma diminuição nas Outras Receitas, tendo em conta que as verbas relativas a Fundos Comunitários foram significativamente menores.

Quadro 29 - Fontes de Financiamento (Execução)

Fonte de Financiamento	2014	2015	Variação (%)
Orçamento de Estado (OE)	5.197.841,50€	4.958.388,03	-4,61
Receitas Próprias – Propinas	3.549.867,46€	3.576.331,09	0,75
Outras Receitas Próprias	476.981,96€	525.398,90	10,15
Outras Receitas	139.682,83€	60.034,02	-57,02
Saldos Transitados	327.506,65	661.799,50	102,07
Total	9.691.880,40€	9.781.951,54€	0,93

Como se verifica no quadro seguinte as receitas próprias apresentam valores muito semelhantes às do ano anterior, apenas com o saldo transitado a influenciar a variação em 8,88%. Nota para quebra na arrecadação de Rendimentos de Capital (Bancos e Outras Instituições Financeiras) devido às taxas de juro muito reduzidas que estão a ser praticadas pelos Bancos, o que originou uma variação negativa de 60,67% nesta rubrica.

Quadro 30 - Origem e Evolução das Receitas Próprias

	2014	2015	Variação (%)
Propinas	3.549.867,46€	3.576.331,09€	0,75
Transferências	14.050,00€	20.071,22€	42,86
Venda e prestação de serviços	216.364,01€	180.816,95€	-16,43
Taxas Diversas	241.834,69€	277.481,64€	14,74
Multas e Penalidades Diversas	43.209,00€	36.189,84€	-16,24
Bancos e Outras Instituições Financeiras	25.869,54€	10.123,13€	-60,67
Outras Receitas	221.299,73€*	594.841,03**	168,79
Reposições	1.272,88€	716,12€	-43,74
Total	4.313.767,31€	4.696.571,02	8,88

*inclui saldos transitados de anos anteriores: 202.271,42€;

**inclui saldos transitados de anos anteriores: 594.841,03€.

Podemos verificar no quadro abaixo que a atividade do ISCAP em 2015 foi financiada pelas transferências do orçamento do estado (OE) em 50,69%, permitindo, em média, que o custo total com a formação de cada estudante (dos 3775) fosse suportado pelo OE em 1.313,48€.

Quadro 31 - Indicadores de Financiamento

Indicadores de financiamento	2011	2012	2013	2014	2015
Financiamento do OE / Financiamento Total	56,49%	48,96%	51,70%	53,63%	50,69%
Financiamento Público / Financiamento Total	100%	100%	100%	100%	100%
Financiamento total do OE por estudante	1.419,05€	1.123,04€	1.362,35€	1.410,54€	1.313,48€
Financiamento Corrente do OE por estudante	1.419,05€	1.123,04€	1.362,35€	1.410,54€	1.313,48€

IV.II – Receitas e Despesas Orçamentais

IV.II.I – Orçamento | Ótica da Contabilidade Pública – 2014.2015

A variação da receita do quadro seguinte foi acima explicada a propósito da descrição dos quadros 29 e 30.

Relativamente à despesa a execução foi muito semelhante à do ano anterior, verificando-se um aumento insignificante de 0,08%. O aumento das despesas com pessoal, por força da reversão de 20% das reduções remuneratórias, e o impacto do regime transitório, foram os principais motivos que originaram um aumento nestas rubricas de encargos com pessoal, ainda que de apenas mais cerca de 1% do que no ano anterior. Nota para o facto de em 2014, e durante o período de Maio a Setembro, não terem ocorrido reduções remuneratórias, o que contribuiu para que os encargos destes dois anos possam ser muito idênticos.

Depois de um ano de 2014 com menor investimento em Bens de Capital, em comparação com os anos anteriores, o ano de 2015 permitiu um aumento de cerca de 66% com a aquisição deste tipo de bens, tendo o ISCAP realizado despesas que foram consideradas imprescindíveis para o bom funcionamento deste Instituto. Este aumento foi compensado, no entanto, por uma diminuição na aquisição de bens (de funcionamento) e de serviços.

Quadro 32 - Orçamento | Ótica da Contabilidade Pública – 2014.2015

ISCAP RCE	2014	ISCAP 2015	VAR. %
RECEITA			
04 Taxas, multas e outras penalidades	3.834.911,15	3.890.182,57	1,44
0401 Taxas	3.791.702,15	3.853.812,73	1,64
0402 Multas e outras penalidades	43.209,00	36.189,84	-16,24
05 Rendimentos de propriedades	25.869,54	10.123,13	-60,87
06 Transferências correntes	5.212.956,83	5.038.493,27	-3,35
0601 Sociedades e quase-soc.s não financeiras		800	
0602 Sociedades financeiras	14.050,00	18.400,00	30,96
0603 Administração Central	5.059.024,00	4.959.188,03	-1,97
0605 Administração Local	200,00	0	-100,00
0606 Segurança Social	33.345,08	23.365,02	-29,93
0607 Instituições sem fins lucrativos			
0608 Famílias		71,22	
0609 Resto do Mundo	106.337,75	36.669,00	-65,52
07 Vendas de bens e serviços correntes	216.364,01	114.423,54	-47,12
0701 Vendas de bens	19.075,88	16.674,89	-12,59
0702 Serviços	197.288,13	97.748,65	-50,45
08 Outras Receitas correntes	72.999,34	66.393,41	-9,05
09 Receitas de Capital			
10 Transferências de Capital			
1003 Administração Central			
1009 Resto do Mundo			
15 Reposições não abatidas nos Pagamentos	1.272,88	716,12	-43,74
Total da Receita	9.364.373,75	9.120.152,04	-2,61

Quadro 32 - Orçamento | Ótica da Contabilidade Pública – 2014.2015 (continuação)

ISCAP DESPESA	ISCAP		VAR. %
	2014	2015	
DESPESA			
01 Despesas com o Pessoal	8.592.598,59	8.673.874,80	0,95
0101 Remunerações certas e permanentes	6.553.662,18	6.600.586,79	0,72
0102 Abonos variáveis ou eventuais	109.273,68	169.807,45	55,40
0103 Segurança Social	1.929.662,73	1.903.480,56	-1,36
02 Aquisição de bens e serviços	868.581,91	826.470,25	-4,85
0201 Aquisição de bens	112.392,24	98.396,43	-12,45
0202 Aquisição de serviços	756.189,67	728.073,82	-3,72
03 Juros e outros encargos			
04 Transferências correntes	87.666,02	51.628,11	-41,11
06 Outras despesas correntes	38.285,60	26.862,98	-29,84
07 Aquisição de bens de capital	24.199,75	40.265,09	66,39
Total da Despesa	9.611.331,87	9.619.101,23	0,08

IV.II.II – Orçamento | Despesa - Detalhe por Atividade

Do orçamento disponível, 99,75% foi afeto para desenvolver a atividade de ensino. A parte remanescente, 0,25%, foi atribuída aos Centros de Investigação do ISCAP para apoio da sua atividade, bem como para suportar os custos com as publicações científicas periódicas.

Quadro 33 - Orçamento | Despesa - Detalhe por Atividade

ATIVIDADES	VALOR	%
194 . ENSINO SUPERIOR POLITÉCNICO	9.595.326,93€	99,75
202 . I&D EM DIVERSAS ÁREAS DAS CIÊNCIAS	23.774,30€	0,25
266 . AÇÃO SOCIAL NO ENSINO SUPERIOR		
000. PROJETOS DE INVESTIMENTO		
TOTAL DA DESPESA	9.619.101,23	100%

IV.II.III – Orçamento | Correntes vs Capital

Podemos verificar que ao nível da Receita a origem é sobretudo nas Transferências Correntes, onde se incluem as verbas atribuídas do Orçamento de Estado, mas também ao nível das Receitas Próprias, destacando-se a rubrica de Taxas, Multas e Outras Penalidades, que incluem a arrecadação de Propinas. Não ocorreu qualquer arrecadação de receita ao nível de Transferências de Capital.

Já o orçamento de despesa é sobretudo caracterizado pelo peso das Despesas com Pessoal, que no ano de 2015 superou a barreira dos 90%, e pelas Aquisições de Bens e Serviços, que neste ano teve um peso de 8,59%.

Quadro 14 - Orçamento | Correntes Vs Capital

RECEITA	VALOR		%	DESPESA	VALOR		%
	VALOR	%			VALOR	%	
CORRENTE	9.781.951,54			CORRENTE	9.578.836,14		
Taxas, multas e outras penalidades	3.890.002,57	39,77		Despesas com o Pessoal	8.673.874,80	90,17	
Rendimentos de propriedades	10.123,13	0,10		Aquisição de bens e serviços	826.470,25	8,59	
Transferências correntes	5.038.493,27	51,51		Transferências correntes	51.628,11	0,54	
Vendas de bens e serviços correntes	114.423,54	1,17		Outras despesas correntes	26.862,98	0,28	
Outras Receitas correntes	66.393,41	0,68					
Reposições não abatidas nos Pagamentos	716,12	0,01					
Saldos Transitados	661.799,50	6,77					
CAPITAL	0			CAPITAL	40.265,09		
Transferências de Capital	0			Aquisição de bens de capital	40.265,09	0,42	
TOTAL	9.781.951,54	100,00%		TOTAL	9.619.101,23	100,00%	

IV.II.IV – Estrutura da Receita e Despesa

Dos quadros seguinte, importa analisar os motivos da diminuição ainda considerável da receita executada, e que provocaram uma diminuição de cerca de 250.000€ de 2014 para 2015.

Se grosso modo as transferências de Orçamento de Estado (Transferência Correntes - Administração Central) foram compensadas com um reforço ao nível da cobrança de Taxas (sobretudo Propinas de cursos promovidos pelo CEISCAP), o principal motivo da diminuição decorreu quer de verbas transferidas por força de Projetos Co-Financiados por Fundos Comunitários, e que em 2014 tiveram um peso considerável na rubrica 06.09 – Transferência Correntes – Resto do Mundo, quer da diminuição da Prestação de Serviços (07.02), visto que em 2014 incluía uma transferência realizada pelos Serviços da Presidência do IPP para o Orçamento do ISCAP, e que justifica por si só a diferença entre os dois anos nesta rubrica.

Já a despesa foi equivalente à do ano anterior, e com a justificação já evidenciada em quadro anterior.

Quadro 35 - Estrutura da Receita Executada | 2014 e 2015

RCE RECEITA	2014	%	2015	%
04 Taxas, multas e outras penalidades	3.834.911,15	40,96	3.890.182,57	42,65
0401 Taxas	3.791.702,15		3.853.812,73	
0402 Multas e outras penalidades	43.209,00		36.189,84	
05 Rendimentos de propriedades	25.869,54	0,28	10.123,13	0,11
06 Transferências correntes	5.212.956,83	55,66	5.038.493,27	55,24
0601 Sociedades e quase-sociedades não financeiras			800	
0602 Sociedades financeiras	14.050,00		18.400,00	
0603 Administração Central	5.059.024,00		4.959.188,03	
0605 Administração Local	200,00		0	
0606 Segurança Social	33.345,08		23.365,02	
0607 Instituições sem fins lucrativos				
0608 Famílias			71,22	
0609 Resto do Mundo	106.337,75		36.669,00	
07 Vendas de bens e serviços correntes	216.364,01	2,31	114.423,54	1,25
0701 Vendas de bens	19.075,88		16.674,89	
0702 Serviços	197.288,13		97.748,65	
08 Outras Receitas correntes	72.999,34	0,78	66.393,41	0,73
09 Receitas de Capital				
10 Transferências de Capital				
1003 Administração Central				
1009 Resto do Mundo				
15 Reposições não abatidas nos Pagamentos	1.272,88	0,01	716,12	0,01
TOTAL DA RECEITA	9.364.373,75		9.120.152,04	

Quadro 36 - Estrutura da Despesa | 2014 e 2015

RCE DESPESA	2014	%	2015	%
01 Despesas com o Pessoal	8.592.598,59	89,41	8.673.874,80	90,17
0101 Remunerações certas e permanentes	6.553.662,18		6.600.586,79	
0102 Abonos variáveis ou eventuais	109.273,68		169.807,45	
0103 Segurança Social	1.929.662,73		1.903.480,56	
02 Aquisição de bens e serviços	868.581,91	9,04	826.470,25	8,59
0201 Aquisição de bens	112.392,24		98.396,43	
0202 Aquisição de serviços	756.189,67		728.073,82	
04 Transferências correntes	87.666,02	0,91	51.628,11	0,54
06 Outras despesas correntes	38.285,60	0,39	26.862,98	0,28
07 Aquisição de bens de capital	24.199,75	0,25	40.265,09	0,42
TOTAL DA DESPESA	9.611.331,87		9.619.101,23	

V – Anexos

Mapas de prestação de contas:

- 7.1 Controlo orçamental – Despesa;
- 7.2 Controlo orçamental – Receita;
- 7.7.1 Orçamento – Despesa;
- 7.7.2 Orçamento – Receita;
- 8.3.1-1 Alterações orçamentais – Despesa;
- 8.3.1-2 Alterações orçamentais – Receita;
- 8.3.2-1 Contratação administrativa – Situação dos contratos;
- 8.3.2-2 Contratação administrativa – Formas de adjudicação;
- 8.3.3 Execução de programas e projetos de investimento;
- 8.3.4-1 Transferências correntes – Despesa;
- 8.3.4-2 Transferências de capital – Despesa;
- 8.3.4-3 Subsídios concedidos;
- 8.3.4-4 Transferências correntes – Receita;
- 8.3.4-5 Transferências de capital – Receita;
- 8.3.4-6 Subsídios obtidos.

C. Orgânica	Prog. Med.	FF	PO C Edu.	Classificação Económica					Previsões corrigidas	Receitas por cobrar no início do ano	Receita líquida	Liquidações anuladas	Receita cobrada bruta			Reembolsos e restituições		Receita cobrada líquida	Receita por cobrar no final do ano	Grau de Exec. Orçamental receita
				Cap	Grup	Art	Alt	Designação					Do ano	De anos anteriores	Total	Emitidos	Pagos			
(1)	(2)	(3)	(4)	(5)	(6)	(7)	(8)	(9)	(10)	(11) = (9+10)	(12)	(13)	(14) = (11) - (13)	(15) = (6) + (7) - (8) - (11)	(16) = (14) / (5) x 100					
ORÇAMENTO DE FUNCIONAMENTO																				
121057000	014.016	313	16 01 01		Saldo - posse do serviço	201	201	201	201	201			201	201	100%					
					Subtotal 014.016_313	201	201	201	201	201			201	201	100%					
121057000	014.016	319	06 03 07 5298		Transf. correntes - FCT	474	473	473	473	473			473	473	100%					
					Subtotal 014.016_319	474	473	473	473	473			473	473	100%					
121057000	014.016	445	06 06 03		Transf Corr. - SS - Financ Comunitário em P	23.366	23.365	23.365	23.365	23.365			23.365		100%					
121057000	014.016	445	16 01 01		Saldo - posse do serviço	3.349	3.349	3.349	3.349	3.349			3.349		100%					
					Subtotal 014.016_445	26.715	26.714	26.714	26.714	26.714			26.714		100%					
121057000	014.016	540	06 03 07 5298		Transf Corr. - ICA	800	800	800	800	800			800		100%					
					Subtotal 014.016_540	800	800	800	800	800			800		100%					
					TOTAL PROGRAMA 014 MEDIDA 016	28.190	28.188	674	28.188	28.188			28.188	674	100%					
121057000	014.018	311	06 03 01 2997		Transf. correntes - MEC	4.957.915	4.957.915	4.957.915	4.957.915	4.957.915			4.957.915		100%					
					Subtotal 014.018_311	4.957.915	4.957.915	4.957.915	4.957.915	4.957.915			4.957.915		100%					
121057000	014.018	313	16 01 01		Saldo - posse do serviço	4.494	4.494	4.494	4.494	4.494			4.494		100%					
					Subtotal 014.018_313	4.494	4.494	4.494	4.494	4.494			4.494		100%					
121057000	014.018	480	06 09 01		Transf Corr. - RM - União Europeia - Institui	14.136	14.136	14.136	14.136	14.136			14.136		100%					
121057000	014.018	480	06 09 04		Transf Corr. - RM - União Europeia - Países	22.533	22.533	22.533	22.533	22.533			22.533		100%					
121057000	014.018	480	16 01 01		Saldo - posse do serviço	58.916	58.915	58.915	58.915	58.915			58.915		100%					
					Subtotal 014.018_480	95.585	95.584	95.584	95.584	95.584			95.584		100%					
121057000	014.018	510	04 01 22 0100		Propinas - 1º Ciclo	2.729.410	2.729.476	2.729.476	2.729.476	2.729.476			2.729.476		100%					
121057000	014.018	510	04 01 22 0200		Propinas - 2º Ciclo	679.617	679.617	679.617	679.617	679.617			679.617		100%					
121057000	014.018	510	04 01 22 0600		Propinas - Outros	150.000	167.238	167.238	167.238	167.238			167.238		111%					
121057000	014.018	510	04 01 99		Taxas diversas	286.222	277.482	277.482	277.482	277.482			277.482		97%					
121057000	014.018	510	04 02 01		Juros de Mora	1	1	1	1	1			1		100%					
121057000	014.018	510	04 02 99		Multas e penalidades diversas	40.000	36.189	36.189	36.189	36.189			36.189		90%					
121057000	014.018	510	05 02 01		Juros - Soc. Financ. - Bancos e outras Institu	10.299	10.123	10.123	10.123	10.123			10.123		98%					
121057000	014.018	510	06 01 02		Transf. correntes - Privadas	800	800	800	800	800			800		100%					
121057000	014.018	510	06 02 01		Transf. correntes - Bancos e out. inst. Finan	18.400	18.400	18.400	18.400	18.400			18.400		100%					
121057000	014.018	510	06 08 01		Transf. correntes - Famílias	72	71	71	71	71			71		99%					
121057000	014.018	510	07 01 02		Venda de bens e serviços - livros e doc. Téc	1.766	1.801	1.801	1.801	1.801			1.801		102%					
121057000	014.018	510	07 01 99		Venda de bens e serviços - outros	14.950	14.874	14.874	14.874	14.874			14.874		99%					
121057000	014.018	510	07 02 01		Venda de bens e serviços - aluguer de esp. e	7.500	7.495	7.495	7.495	7.495			7.495		100%					
121057000	014.018	510	07 02 02		Venda de bens e serviços - estudos, parecer	25.000	20.182	20.182	20.182	20.182			20.182		81%					
121057000	014.018	510	07 02 99		Venda de bens e serviços - outros	66.184	70.072	70.072	70.072	70.072			70.072		106%					
121057000	014.018	510	08 01 99		Outras receitas correntes - outras	64.928	66.393	66.393	66.393	66.393			66.393		102%					
121057000	014.018	510	15 01 01		Reposições não abatidas nos pag.	4.558	716	716	716	716			716		16%					
					Subtotal 014.018_510	4.099.707	4.100.930	4.100.930	4.100.930	4.100.930			4.100.930		100%					
121057000	014.018	520	16 01 01		Saldo - posse do serviço	594.842	594.841	594.841	594.841	594.841			594.841		100%					
					Subtotal 014.018_520	594.842	594.841	594.841	594.841	594.841			594.841		100%					
					TOTAL PROGRAMA 014 MEDIDA 018	9.752.543	9.753.764	674	9.753.764	9.753.764			9.753.764		100%					
					TOTAL ORÇAMENTO DE FUNCIONAMENTO Secretaria de Estado 1	9.780.733	9.781.952	674	9.781.952	9.781.952			9.781.952	674	100%					
					TOTAL ORÇAMENTO	9.780.733	9.781.952	674	9.781.952	9.781.952			9.781.952	674	100%					

Em 26.04.2016

Em

O Responsável,

O Presidente,

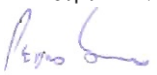
 Pedro Miguel Costa Soares
 Técnico Superior de Contabilidade

INSTITUTO POLITÉCNICO DO PORTO

Ano: 2015

7.7.1 - Orçamento - Despesa

Unidade: Euro

Classificação			Dotação Orçamental			
Económica			Descrição	2015	2014	2013
Capítulo OE Func./Inv.Pla no	Prog.Med FF	Agr./subagr/r ub				
121057000	014.016.313	010305 A0A0	Caixa Geral de Aposentações	201		
Subtotal 014.016_313				201	0	0
121057000	014.016.319	020108	Material de Escritório			
121057000	014.016.319	020114	Outro Material - Peças		125	
121057000	014.016.319	020120	Material de educação, cultura e recreio			
121057000	014.016.319	020121	Outros Bens		125	
121057000	014.016.319	020211	Representação dos Serviços		1.830	
121057000	014.016.319	020212 B000	Seguros - Outras			
121057000	014.016.319	020213	Deslocações e estadas			
121057000	014.016.319	020215 B000	Outras			
121057000	014.016.319	020220 C000	Outros			
121057000	014.016.319	020225	Outros serviços	474		
121057000	014.016.319	040802 B000	Outras			
121057000	014.016.319	060203 A000	Outras			
121057000	014.016.319	070107 B0B0	AC - SFA - Equipamento Informático			
121057000	014.016.319	070110 B0B0	AC - SFA - Equipamento básico - Outros			
Subtotal 014.016_319				474	2.080	0
121057000	014.016.445	010204	Ajudas de Custo		1.519	
121057000	014.016.445	010207	Colaboração Especializada		2.062	
121057000	014.016.445	010305 A0A0	Caixa Geral de Aposentações	3.349		
121057000	014.016.445	020104	Limpeza e higiene		427	
121057000	014.016.445	020108	Material de Escritório		2.526	
121057000	014.016.445	020115	Prémios, condecorações e Ofertas	3.000	250	
121057000	014.016.445	020201	Encargos das instalações	8.165	5.022	
121057000	014.016.445	020202	Limpeza e higiene			
121057000	014.016.445	020203	Conservação de Bens		350	
121057000	014.016.445	020213	Deslocações e Estadas		2.500	
121057000	014.016.445	020220C000	Outros Trab. Esp.		14.521	
121057000	014.016.445	020225	Outros serviços			
121057000	014.016.445	060201	Impostos e Taxas	8.000	4.170	
121057000	014.016.445	070107 B0B0	AC - SFA - Equipamento Informático	4.201		
Subtotal 014.016_445				26.715	33.347	0
121057000	014.016.540	020203	Conservação de bens	60		
121057000	014.016.540	020220 C000	Outros trabalhos especializados - Outros	300		
121057000	014.016.540	020225	Outros serviços	390		
121057000	014.016.540	060203 A000	Outras	50		
Subtotal 014.016_540				800	0	0
TOTAL PROGRAMA 014 MEDIDA 016				28.190	35.427	0
121057000	014.018.311	010102	Órgãos Sociais	116.931	116.732	113.143
121057000	014.018.311	010103	Pessoal Quadros - Regime da Função Pública - Pessoal em Funções	2.731.129	2.889.198	2.561.904
121057000	014.018.311	010106	Pessoal contratado a termo - Pessoal em Funções	471.611	269.134	686.699
121057000	014.018.311	010107	Pessoal em regime de tarefa ou avença - Pessoal em Funções			
121057000	014.018.311	010108	Pessoal aguardando aposentação	11.707	21.787	8.358
121057000	014.018.311	010109	Pessoal em qualquer outra situação - Pessoal em Funções			
121057000	014.018.311	010111	Representação - Pessoal em Funções	2.205	2.172	2.152
121057000	014.018.311	010112	Suplementos e prémios	20.491	20.454	20.519
121057000	014.018.311	010113	Subsídio de refeição - Pessoal em Funções	118.719	110.538	129.539
121057000	014.018.311	010114	Subsídio de férias e de Natal - Pessoal em Funções			762.854
121057000	014.018.311	010114 SF00	Subsídio de férias - Pessoal em Funções	263.946	280.909	
121057000	014.018.311	010114 SN00	Subsídio de Natal - Pessoal em Funções	254.082	263.736	
121057000	014.018.311	010202	Horas extraordinárias	95		
121057000	014.018.311	010204	Ajudas de custo	477		
121057000	014.018.311	010205	Abono para falhas	888	822	871
121057000	014.018.311	010207	Colaboração técnica e especializada	23.377	23.479	33.131
121057000	014.018.311	010210	Subsídio de trabalho noturno	4.078	1.176	
121057000	014.018.311	010212	Indemnizações por cessação de Funções	1.032		
121057000	014.018.311	010213 A000	Outros suplementos e prémios			
121057000	014.018.311	010214	Outros abonos em numerário ou espécie			

Handwritten signature

121057000	014.018.311	010301 A000	Encargos com a saúde - Contribuição da Entidade Patronal para a ADSE	326	45.964	69.693
121057000	014.018.311	010303	Subsídio familiar a crianças e jovens	1.096		5.039
121057000	014.018.311	010304	Outras Prestações Familiares		1.258	
121057000	014.018.311	010305 A0A0	Caixa Geral de Aposentações	672.473	795.985	643.059
121057000	014.018.311	010305 A0A9	Caixa Geral de Aposentações		553	
121057000	014.018.311	010305 A0B0	Segurança Social	102.566	60.166	72.277
121057000	014.018.311	010306	Acidentes em serviço e doenças profissionais			
121057000	014.018.311	010308	Outras Pensões			
121057000	014.018.311	010310 D000	Contribuições CGA - Doença	143.087	122.714	27.783
121057000	014.018.311	010310 G000	Contribuições CGA - Parentalidade			
121057000	014.018.311	010310 P000	Parentalidade	6.224	13.128	17.407
121057000	014.018.311	020101	Matérias primas e subsidiárias			
121057000	014.018.311	020102	Combustíveis e lubrificantes			
121057000	014.018.311	020104	Limpeza e higiene			
121057000	014.018.311	020107	Vestuário e artigos pessoais			
121057000	014.018.311	020108	Material de escritório			
121057000	014.018.311	020109	Produtos químicos e farmacêuticos			
121057000	014.018.311	020118	Livros e documentação técnica			
121057000	014.018.311	020120	Material de educação, cultura e recreio			
121057000	014.018.311	020121	Outros bens			
121057000	014.018.311	020201	Encargos das instalações		900	9.055
121057000	014.018.311	020202	Limpeza e higiene			11.500
121057000	014.018.311	020203	Conservação de bens			
121057000	014.018.311	020205 B000	Locação de material informática - Software Informático			
121057000	014.018.311	020208	Locação de outros bens			
121057000	014.018.311	020209 B000	Comunicações fixas de dados			
121057000	014.018.311	020209 C000	Comunicações fixas de voz			
121057000	014.018.311	020209 D000	Comunicações móveis			
121057000	014.018.311	020209 F000	Outros Serviços de Comunicações			
121057000	014.018.311	020210	Transportes			
121057000	014.018.311	020211	Representação dos serviços			
121057000	014.018.311	020213	Deslocações e estadas			
121057000	014.018.311	020214 B000	Estudos, pareceres, projectos e consultadoria - Outros			
121057000	014.018.311	020215 A000	Formação - Tecnologias da Informação e Comunicação (TIC)			
121057000	014.018.311	020215 B000	Formação - Outras	11.375	16.145	32.527
121057000	014.018.311	020217	Publicidade			
121057000	014.018.311	020218	Vigilância e segurança			
121057000	014.018.311	020219 C000	Assistência técnica - Outros			
121057000	014.018.311	020220 A000	Outros trabalhos especializados - Serviços de natureza informática			
121057000	014.018.311	020220 C000	Outros trabalhos especializados - Outros			
121057000	014.018.311	020222	Serviços de saúde			
121057000	014.018.311	020225	Outros serviços			
Subtotal 014.018_311				4.957.915	5.056.944	5.207.510
121057000	014.018.313	010106	Pessoal contratado a termo - Pessoal em Funções		138.648	
121057000	014.018.313	010305 A0A0	Caixa Geral de Aposentações	4.494	170	3.571
121057000	014.018.313	040802 B000	Outras			
121057000	014.018.313	070103 B0A0	AC - SFA - Edifícios - Aquisição			
Subtotal 014.018_313				4.494	138.818	3.571
121057000	014.018.480	010102	Órgãos Sociais			
121057000	014.018.480	010107	Pessoal em regime de tarefa ou avença - Pessoal em Funções			
121057000	014.018.480	010108	Pessoal Aguardando Aposentação			
121057000	014.018.480	010114 SF00	Subsídio de férias - Pessoal em Funções			
121057000	014.018.480	010114 SN	Subsídio de Natal - Pessoal em Funções			
121057000	014.018.480	010204	Ajudas de custo	3.800	3.520	3.955
121057000	014.018.480	010207	Colaboração Técnica e Especializada	5.000		
121057000	014.018.480	010301 A000	Contribuição da Entidade Patronal			
121057000	014.018.480	010303	Subsídio Familiar a Crianças e Jovens			
121057000	014.018.480	010305 A0A0	Caixa Geral de Aposentações	30.083	30.082	
121057000	014.018.480	010305 A0B0	Segurança Social		10.307	
121057000	014.018.480	020108	Material de escritório			11.690
121057000	014.018.480	020114	Outro Material - Peças		1.520	
121057000	014.018.480	020115	Prémios, condecorações e ofertas		1.615	
121057000	014.018.480	020120	Material de educação, cultura e recreio		89	
121057000	014.018.480	020121	Outros Bens			
121057000	014.018.480	020201	Encargo das Instalações		1.185	
121057000	014.018.480	020203	Conservação de bens			
121057000	014.018.480	020205 B000	Locação de Material de Informática - Software		737	150
121057000	014.018.480	020209 F000	Outros Serviços de Comunicações			
121057000	014.018.480	020210	Transportes	1.650		
121057000	014.018.480	020211	Representação dos serviços			
121057000	014.018.480	020212 B000	Seguros - Outras			
121057000	014.018.480	020213	Deslocações e estadas	1.062	5.463	2.630
121057000	014.018.480	020214 B000	Estudos, pareceres, projectos e consultadoria - Outros			1.540
121057000	014.018.480	020215 B000	Formação		1.031	
121057000	014.018.480	020216	Seminários, exposições e similares			

121057000	014.018.480	020217	Publicidade			
121057000	014.018.480	020219 B000	Assistência técnica - Software informático			2.250
121057000	014.018.480	020220 A000	Outros trabalhos especializados - Serv. Natureza Informática		31	
121057000	014.018.480	020220 C000	Outros trabalhos especializados - Outros	9.085		6.600
121057000	014.018.480	020225	Outros serviços		20	
121057000	014.018.480	040309 5410	ISEP			
121057000	014.018.480	040309 5807	UP			
121057000	014.018.480	040802 B000	Outras	5.772		
121057000	014.018.480	040901	Transf. p/ Resto Mundo - U.E. - Instituições	1.291		
121057000	014.018.480	040902	Resto do Mundo - EU - Países Membros	11.483	90.557	114.664
121057000	014.018.480	040903	Resto do Mundo - Países Terceiros e Org.			
121057000	014.018.480	060203 A000	Outras			
121057000	014.018.480	070107 B0B0	Equipamento de Informática - Outros	23.033		21.396
121057000	014.018.480	070108 B0B0	AC - SFA - Software informático - Outros			
121057000	014.018.480	070109 B0B0	AC - SFA - Equipamento administrativo - Outros	3.326		
121057000	014.018.480	070110 B0B0	AC - SFA - Equipamento básico - Outros			
Subtotal 014.018_480				95.585	146.157	164.875
121057000	014.018.510	010103	Pessoal Quadros - Regime da Função Pública - Pessoal em Funções	604.708	291.808	
121057000	014.018.510	010106	Pessoal contratado a termo - Pessoal em Funções	1.176.538	1.631.388	2.267.784
121057000	014.018.510	010107	Pessoal em regime de tarefa ou avença - Pessoal em Funções			
121057000	014.018.510	010108	Pessoal aguardando aposentação		3.486	11.668
121057000	014.018.510	010109	Pessoal em qualquer outra situação - Pessoal em Funções		5.451	9.832
121057000	014.018.510	010111	Representação - Pessoal em Funções			
121057000	014.018.510	010112	Suplementos e prémios			
121057000	014.018.510	010113	Subsídio de refeição - Pessoal em Funções	66.382	66.207	70.460
121057000	014.018.510	010114	Subsídio de férias e de Natal - Pessoal em Funções			207.911
121057000	014.018.510	010114 SF00	Subsídio de férias - Pessoal em Funções	229.034	237.844	
121057000	014.018.510	010114 SN00	Subsídio de Natal - Pessoal em Funções	184.286	205.779	
121057000	014.018.510	010202	Horas extraordinárias	1.472	844	6.224
121057000	014.018.510	010204	Ajudas de custo	7.223	8.513	11.500
121057000	014.018.510	010205	Abono para falhas			
121057000	014.018.510	010207	Colaboração técnica e especializada	120.054	59.057	62.382
121057000	014.018.510	010208	Subsídios e Abonos de fixação			
121057000	014.018.510	010210	Subsídio de trabalho nocturno	8.120	11.099	13.880
121057000	014.018.510	010212	Indemnizações por cessação de Funções	4.335	1.431	3.544
121057000	014.018.510	010213 A000	Outros Suplementos e Prémios			
121057000	014.018.510	010301 A000	Encargos com a saúde - Contribuição da Entidade Patronal para a ADSE	17	34.057	54.276
121057000	014.018.510	010303	Subsídio Familiar a Crianças e Jovens	3.104	5.418	
121057000	014.018.510	010305 A0A0	Caixa Geral de Aposentações	502.957	501.344	402.839
121057000	014.018.510	010305 A0A9	CGA - DIVIDAS TRANSITADAS	3		
121057000	014.018.510	010305 A0B0	Segurança Social	106.813	88.747	80.858
121057000	014.018.510	010306	Acidentes em Serviço e Doenças Profissionais	1.881	296	404
121057000	014.018.510	010308	Outras pensões			
121057000	014.018.510	010310 D000	Doença	143.846	83.307	90.768
121057000	014.018.510	010310 G000	Contribuições CGA - Parentalidade			
121057000	014.018.510	010310 P000	Parentalidade	388	18.428	2.063
121057000	014.018.510	020101	Matérias-primas e subsidiárias			
121057000	014.018.510	020102	Combustíveis e lubrificantes	2.706	2.706	3.000
121057000	014.018.510	020104	Limpeza e higiene	4.502		1.438
121057000	014.018.510	020106	Alimentação - Géneros p/ confeccionar			
121057000	014.018.510	020107	Vestuário e artigos pessoais	682		444
121057000	014.018.510	020108	Material de escritório	19.298	33.370	28.316
121057000	014.018.510	020109	Produtos químicos e farmacêuticos	35	133	13
121057000	014.018.510	020111	Material de consumo clínico			
121057000	014.018.510	020113	Material de consumo hoteleiro			
121057000	014.018.510	020114	Outro material - peças	20.380	17.468	18.834
121057000	014.018.510	020115	Prémios, condecorações e ofertas	19.850	19.987	12.750
121057000	014.018.510	020116	Mercadorias para venda	5.431	8.621	15.590
121057000	014.018.510	020116 A009	Mercadorias para venda - Div. Transitadas			218
121057000	014.018.510	020117	Ferramentas e utensílios		931	
121057000	014.018.510	020118	Livros e documentação técnica	20		24
121057000	014.018.510	020119	Artigos honoríficos e de decoração			
121057000	014.018.510	020120	Material de educação, cultura e recreio	8.195	10.360	8.674
121057000	014.018.510	020121	Outros bens	16.862	15.748	14.972
121057000	014.018.510	020121 A009	Outros bens - DIVIDAS TRANSITADAS	50		263
121057000	014.018.510	020201	Encargos das instalações	181.485	170.327	167.200
121057000	014.018.510	020201 A009	Encargos das instalações - Div. Transitadas			6.525
121057000	014.018.510	020202	Limpeza e higiene	90.072	93.981	97.892
121057000	014.018.510	020203	Conservação de bens	19.310	9.889	19.432
121057000	014.018.510	020204 B000	Locação de edifícios			22.716
121057000	014.018.510	020205 B000	Locação de material informática - Software Informático	20.128	3.363	2.237
121057000	014.018.510	020208	Locação de outros bens	677	205	616
121057000	014.018.510	020209 A000	Acessos à internet		6.586	11.322
121057000	014.018.510	020209 B000	Comunicações fixas de dados	1.004	1.004	

Handwritten signature or mark

121057000	014.018.510	020209 C000	Comunicações fixas de voz	3.165	3.694	12.030
121057000	014.018.510	020209 D000	Comunicações móveis	6.873	6.609	13.421
121057000	014.018.510	020209 F000	Outros Serviços de Comunicações	4.350	3.750	4.005
121057000	014.018.510	020210	Transportes	588		
121057000	014.018.510	020211	Representação dos serviços	24.292	27.859	20.250
121057000	014.018.510	020212 B000	Seguros - Outras	290	300	400
121057000	014.018.510	020213	Deslocações e estadas	33.600	35.783	40.254
121057000	014.018.510	020214 A000	Serviços de Natureza Informática			
121057000	014.018.510	020214 B000	Estudos, pareceres, projectos e consultadoria - Outros			10.210
121057000	014.018.510	020215 A000	Formação - Tecnologias da Informação e Comunicação (TIC)			
121057000	014.018.510	020215 B000	Formação - Outras	28.322	15.599	18.813
121057000	014.018.510	020216	Seminários, exposições e similares			
121057000	014.018.510	020217	Publicidade	23.333	27.988	16.120
121057000	014.018.510	020218	Vigilância e segurança	128.935	125.938	133.837
121057000	014.018.510	020219 A000	Assistência técnica - Equipamento informático (Hardware)			
121057000	014.018.510	020219 B000	Assistência técnica - Software informático	13.993	7.661	24.305
121057000	014.018.510	020219 C000	Assistência técnica - Outros	32.568	35.012	43.992
121057000	014.018.510	020220 A000	Outros trabalhos especializados - Serviços de natureza informática	5.003	5.959	9.315
121057000	014.018.510	020220 C000	Outros trabalhos especializados - Outros	102.662	89.559	51.083
121057000	014.018.510	020222	Serviços de saúde	24.325	25.025	25.025
121057000	014.018.510	020225	Outros serviços	13.444	18.965	25.422
121057000	014.018.510	030502	Outros			
121057000	014.018.510	040305 5298	FCT	1.200		
121057000	014.018.510	040701	Instituições s/fins lucrativos	16.500	17.000	10.000
121057000	014.018.510	040802 B000	Outras	15.413	7.834	12.827
121057000	014.018.510	040901	Transf. p/ Resto Mundo - U.E. - Instituições			
121057000	014.018.510	040902	Transf. p/ Resto Mundo - U.E. - Países Membros			
121057000	014.018.510	040903	Transf. p/ Resto do Mundo Países Terceiros e	120		
121057000	014.018.510	060201	Impostos e Taxas	21.078	33.815	25.043
121057000	014.018.510	060203 A000	Outras	2.148	1.054	3.996
121057000	014.018.510	060203 A009	Outras - DIVIDAS TRANSITADAS			59
121057000	014.018.510	070107 B0A0	AC - SFA - Equipamento de Informática - Hardware de comunicações		1.415	
121057000	014.018.510	070107 B0B0	AC - SFA - Equipamento de Informática - Outros	10.482	20.461	185.027
121057000	014.018.510	070108 B0B0	AC - SFA - Software informático - Outros	2.727		12.025
121057000	014.018.510	070109 B0A0	AC - SFA - Equipamento administrativo - Hardware			
121057000	014.018.510	070109 B0B0	AC - SFA - Equipamento administrativo - Outros	7.491	336	703
121057000	014.018.510	070110 B0B0	AC - SFA - Equipamento básico - Outros	1.093	445	905
121057000	014.018.510	070111 B000	AC - SFA - Ferramentas e utensílios		568	450
121057000	014.018.510	070113 B000	AC - SFA - Investimentos incorpóreos			
121057000	014.018.510	070115 B000	AC - SFA - Outros Investimentos	3.864	985	
Subtotal 014.018_510				4.099.707	4.162.797	4.428.386
121057000	014.018.520	010102	Órgãos Sociais			
121057000	014.018.520	010103	Pessoal Quadros - Regime da Função Pública - Pessoal em Funções	167.000		
121057000	014.018.520	010106	Pessoal contratado a termo - Pessoal em Funções	166.000	34.846	
121057000	014.018.520	010107	Pessoal em regime de tarefa ou avença - Pessoal em Funções			
121057000	014.018.520	010108	Pessoal aguardando Aposentação			
121057000	014.018.520	010113	Subsídio de refeição - Pessoal em Funções			
121057000	014.018.520	010114 SN00	Subsídio de Natal - Pessoal em Funções	40.946		
121057000	014.018.520	010202	Horas extraordinárias			
121057000	014.018.520	010207	Colaboração técnica e especializada			
121057000	014.018.520	010305 A0A0	Caixa Geral de Aposentações	220.896	106.175	202.272
121057000	014.018.520	010305 A0B0	Segurança Social		7.280	
121057000	014.018.520	010310 D000	Doença			
121057000	014.018.520	010310 P000	Parentalidade			
Subtotal 014.018_520				594.842	148.301	202.272
121057000	014.018.540	020102	Combustíveis e lubrificantes			
121057000	014.018.540	020120	Material de educação, cultura e recreio			650
121057000	014.018.540	020121	Outros bens			
121057000	014.018.540	020213	Deslocações e estadas			
121057000	014.018.540	020225	Outros serviços		200	
Subtotal 014.018_540				0	200	650
TOTAL PROGRAMA 014 MEDIDA 018				9.752.543,00	9.655.620,00	10.007.264,00
TOTAL DAS DESPESAS				9.780.733,00	9.691.047,00	10.007.264,00

Em 26.04.2016

O Responsável,

 Pedro Miguel Costa Soares
 Técnico Superior de Contabilidade

Em

O Presidente,

Classificação				Previsão Orçamental			
Económica			POC Edu.	Descrição	2015	2014	2013
Capítulo OE Func./Inv. De Plano	Prog.Med FF	Capº/Grupo/Artº					
ORÇAMENTO DE FUNCIONAMENTO							
121057000	014.016 313	160101		Saldo - posse do serviço	201		
Subtotal 014.016_313					201		
121057000	014.016 319	060307 5298		Transf. correntes - FCT	474	2.080	
121057000	014.016 319	060307 5329		Transf. correntes - FAC CC SOCIAIS E HUMANAS			
Subtotal 014.016_319					474	2.080	
121057000	014.016 445	060603		Transf Corr. - SS - Financ Comunitário em Projetos	23.366	33.347	
121057000	014.016 445	160101		Saldo - posse do serviço	3.349		
Subtotal 014.016_445					26.715	33.347	
TOTAL PROGRAMA 014 MEDIDA 016					27.390	35.427	
121057000	014.018 311	060301 2997		Transf. correntes - MEC	4.957.915	5.056.944	5.207.510
Subtotal 014.018_311					4.957.915	5.056.944	5.207.510
121057000	014.018 313	160101		Saldo - posse do serviço	4.494	138.818	3.571
Subtotal 014.018_313					4.494	138.818	3.571
121057000	014.018 414	060311 5266		AGÊNCIA PARA O DESENVOLVIMENTO		2.403	
121057000	014.018 414	060901		Transf CORR			
121057000	014.018 414	160101		Saldo - posse do serviço			
Subtotal 014.018_414						2.403	
121057000	014.018 480	060701		Transf Corr. - Instituiç sem Fins Lucrativos			
121057000	014.018 480	060901		Transf Corr. - RM - União Europeia - Instituições	14.136	100.594	43.648
121057000	014.018 480	060904		Transf Corr. - RM - União Europeia - Países Membros	22.533	5.744	102.881
121057000	014.018 480	160101		Saldo - posse do serviço	58.916	40.389	18.346
Subtotal 014.018_480					95.585	146.727	164.875
121057000	014.018 510	040122		Propinas		3.548.779	3.772.353
121057000	014.018 510	040122 0100		Propinas - 1º Ciclo	2.729.410		
121057000	014.018 510	040122 0200		Propinas - 2º Ciclo	679.617		
121057000	014.018 510	040122 0600		Propinas - Outros	150.000		
121057000	014.018 510	040199		Taxas diversas	286.222	259.305	432.660
121057000	014.018 510	040201		Juros de Mora	1		
121057000	014.018 510	040299		Multas e penalidades diversas	40.000	42.750	38.500
121057000	014.018 510	050201		Juros - Soc. Financ. - Bancos e outras Instituições Financeiras	10.299	25.870	16.100
121057000	014.018 510	050301 1030		Juros - Administração Central - Estado			
		050302 5215		Juros - Administração Central - IGCP			3.635
121057000	014.018 510	060102		Transf. correntes - Privadas	800		
121057000	014.018 510	060201		Transf. correntes - Bancos e out. inst. Finan.	18.400	14.050	34.715
121057000	014.018 510	060701		Transf. correntes - Instituições sem fins lucrativos			
121057000	014.018 510	060801		Transf. correntes - Famílias	72		
121057000	014.018 510	070102		Venda de bens e serviços - livros e doc. Técnica	1.766	1.689	3.200
121057000	014.018 510	070103		Venda de bens e serviços - publicações e impressos			
121057000	014.018 510	070199		Venda de bens e serviços - outros	14.950	17.468	10.000
121057000	014.018 510	070201		Venda de bens e serviços - aluguer de esp. e equip.	7.500	11.200	13.150
121057000	014.018 510	070202		Venda de bens e serviços - estudos, pareceres, proj. e cons.	25.000	35.450	41.150

121057000	014.018 510	070208	Venda de bens e serviços - serv. Sociais, rec. Culturais e de desporto			
121057000	014.018 510	070299	Venda de bens e serviços - outros	66.184	152.000	22.057
121057000	014.018 510	080101	Prémios ...			
121057000	014.018 510	080199	Outras receitas correntes - outras	64.928	102.930	46.500
121057000	014.018 510	150101	Reposições não abatidas nos pagamentos	4.558	1.455	7.727
			Subtotal 014.018_510	4.099.707	4.212.946	4.441.747
121057000	014.018 520	160101	Saldo - posse do serviço	594.842	148.301	202.272
			Subtotal 014.018_520	594.842	148.301	202.272
121057000	014.018 540	060307 5487	Transf. correntes - ICA	800		
	014.018 540	060501 C000	Transf. Corr. - Adm. Local - Continente - Freguesias		200	650
			Subtotal 014.018_540	800	200	650
			TOTAL PROGRAMA 014 MEDIDA 018	9.753.343	9.706.339	10.020.625
			TOTAL ORÇAMENTO DE FUNCIONAMENTO Secretaria de Estado 1	9.780.733	9.741.766	10.020.625
			TOTAL ORÇAMENTO	9.780.733	9.741.766	10.020.625

Em 26.04.2016

O Responsável,



Pedro Miguel Costa Soares
Mestre Funcionário de Contabilidade

Em

O Presidente,

121057000	014.018	510	2014	020218	Vigilância e segurança	194	125.938	3.149	152				128.935
121057000	014.018	510	2014	020219	A000 Assistência técnica - Equipamento informático	194							0
121057000	014.018	510	2014	020219	B000 Assistência técnica - Software informático	194		13.993					13.993
121057000	014.018	510	2014	020219	C000 Assistência técnica - Outros	194	52.220		19.652				32.568
121057000	014.018	510	2014	020220	A000 Outros trabalhos especializados - Serviços de na	194	34.640		29.637				5.003
121057000	014.018	510	2014	020220	C000 Outros trabalhos especializados - Outros	194	45.000	57.662					102.662
121057000	014.018	510	2014	020222	Serviços de saúde	194	25.025		700				24.325
121057000	014.018	510	2014	020225	Outros serviços	194	25.000	14.547	26.103				13.444
121057000	014.018	510	2014	030502	Outros	194							0
121057000	014.018	510	2014	040305	5298 FCT			1.200					1.200
121057000	014.018	510	2014	040305	5410 ISEP	194							0
121057000	014.018	510	2014	040305	5456 SASIPP	194							0
121057000	014.018	510	2014	040309	5353 UL - INTITUTO SUPERIOR TÉCNICO	194							0
121057000	014.018	510	2014	040309	5410 ISEP	194							0
121057000	014.018	510	2014	040701	Instituições s/fins lucrativos	194	15.000	6.900	5.400				16.500
121057000	014.018	510	2014	040802	B000 Outras	194		18.993	3.580				15.413
121057000	014.018	510	2014	040901	Transf. p/ Resto Mundo - U.E. - Instituições	194							0
121057000	014.018	510	2014	040902	Transf. p/ Resto Mundo - U.E. - Países Membros	194							0
121057000	014.018	510	2014	040903	Transf. p/ Resto do Mundo Países Terceiros e	194		120					120
121057000	014.018	510	2014	060201	Impostos e Taxas	194	25.000	13.100	17.022				21.076
121057000	014.018	510	2014	060203	A000 Outras	194	6.992	5.500	10.344				2.148
121057000	014.018	510	2014	060203	A009 Outras - DIVIDAS TRANSITADAS	194							0
121057000	014.018	510	2014	070103	B0A0 AC - SFA - Edifícios - Aquisição	194							0
121057000	014.018	510	2014	070103	B0B0 AC - SFA - Edifícios - Conservação ou Reparação	194							0
121057000	014.018	510	2014	070104	B000 AC - SFA - Construções Diversas	194							0
121057000	014.018	510	2014	070107	B0A0 AC - SFA - Equipamento de Informática - Hardw	194							0
121057000	014.018	510	2014	070107	B0B0 AC - SFA - Equipamento de Informática - Outros	194	7.500	9.397	6.415				10.482
121057000	014.018	510	2014	070108	B0B0 AC - SFA - Software informático - Outros	194	5.000		2.273				2.727
121057000	014.018	510	2014	070109	B0A0 AC - SFA - Equipamento administrativo - Hardw	194							0
121057000	014.018	510	2014	070109	B0B0 AC - SFA - Equipamento administrativo - Outros	194	3.000	5.200	709				7.491
121057000	014.018	510	2014	070110	B0B0 AC - SFA - Equipamento básico - Outros	194	4.500	800	4.207				1.093
121057000	014.018	510	2014	070111	B000 AC - SFA - Ferramentas e utensílios	194							0
121057000	014.018	510	2014	070113	B000 AC - SFA - Investimentos incorpóreos	194							0
121057000	014.018	510	2014	070115	B000 AC - SFA - Outros Investimentos	194		3.865	1				3.864
Subtotal 014.018_510							3.988.239	600.002	488.534	0	0	0	4.099.707
121057000	014.018	520	2014	010102	Órgãos Sociais	194							0
121057000	014.018	520	2014	010103	Pessoal Quadros - Regime da Função Pública - P	194		169.000	2.000				167.000
121057000	014.018	520	2014	010106	Pessoal contratado a termo - Pessoal em Funçõ	194		166.000					166.000
121057000	014.018	520	2014	010107	Pessoal em regime de tarefa ou avença - Pessoa	194							0
121057000	014.018	520	2014	010108	Pessoal Aguardando Aposentação	194							0
121057000	014.018	520	2014	010113	Subsídio de refeição - Pessoal em Funções	194							0
121057000	014.018	520	2014	010114	SN00 Subsídio de Natal - Pessoal em Funções	194		40.946					40.946
121057000	014.018	520	2014	010202	Horas extraordinárias	194							0
121057000	014.018	520	2014	010207	Colaboração técnica e especializada	194							0
121057000	014.018	520	2014	010305	A0A0 Caixa Geral de Aposentações	194			400.708	621.604			220.896
121057000	014.018	520	2014	010305	A0B0 Segurança Social	194		15.100	15.100				0
121057000	014.018	520	2014	010310	D000 Doença	194		19.962	19.962				0
121057000	014.018	520	2014	010310	P000 Parentalidade	194							0
121057000	014.018	520	2014	020106	Alimentação - Géneros p/ confeccionar	194							0
121057000	014.018	520	2014	020113	Material de consumo hoteleiro	194							0
121057000	014.018	520	2014	020120	Material de educação, cultura e recreio	194							0
121057000	014.018	520	2014	020121	Outros bens	194							0
121057000	014.018	520	2014	020201	Encargos das instalações	194							0
121057000	014.018	520	2014	020202	Limpeza e higiene	194							0
121057000	014.018	520	2014	020203	Conservação de bens	194							0
121057000	014.018	520	2014	020204	B000 Locação de edifícios	194							0
121057000	014.018	520	2014	020205	B000 Locação de material informática - Software Info	194							0
121057000	014.018	520	2014	020210	Transportes	194							0
121057000	014.018	520	2014	020213	Deslocações e estadas	194							0
121057000	014.018	520	2014	020215	B000 Formação - Outras	194							0
121057000	014.018	520	2014	020218	Vigilância e Segurança	194							0
121057000	014.018	520	2014	020219	C000 Assistência técnica - Outros	194							0
121057000	014.018	520	2014	020220	C000 Outros trabalhos especializados - Outros	194							0
121057000	014.018	520	2014	020225	Outros serviços	194							0
TOTAL PROGRAMA 014 MEDIDA 018							8.422.861	2.996.142	2.322.641	656.181	0	0	9.752.543
TOTAL DAS DESPESAS DE FUNCIONAMENTO Secretaria de Estado 1							8.422.861	3.020.308	2.322.641	660.205	0	0	9.780.733
TOTAL DAS DESPESAS							8.422.861	3.020.308	2.322.641	660.205	0	0	9.780.733

Em 26.04.2016

Em

O Responsável,

O Presidente,

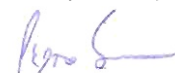

Pedro Miguel Costa
Técnico Superior de Contabilidade

INSTITUTO POLITÉCNICO DO PORTO

ANO: 2015

8.3.1 - Alterações Orçamentais

2 - RECEITA

Unidade: Euro

C. Orgânica Sec.Cap.Div. Sdv.	Prog. Med.	FF	POC Edu.	Classificação Económica					Previsões Iniciais	ALTERAÇÕES ORÇAMENTAIS			Previsões corrigidas	Obs.	
				Cap	Grup	Art	Ali	Designação		Créditos Especiais	Reforços	Anulações			
ORÇAMENTO DE FUNCIONAMENTO															
121057000	014.016	313		16	01	01		Saldo - posse do serviço			201		201		
											201		201		
121057000	014.016	445		06	06	03		Transf Corr. - SS - Financ Comunitário em Projetos			6.728		6.728		
121057000	014.016	445		16	01	01		Saldo - posse do serviço			3.349		3.349		
											10.077		10.077		
TOTAL PROGRAMA 014 MEDIDA 016												10.278		10.278	
121057000	014.018	311		06	03	01	2997	Transf. correntes - MEC	4.434.622		523.293		4.957.915		
									4.434.622		523.293		4.957.915		
121057000	014.018	313		16	01	01		Saldo - posse do serviço			4.494		4.494		
											4.494		4.494		
121057000	014.018	480		06	07	01		Transf Corr. - Instituiç sem Fins Lucrativos							
121057000	014.018	480		06	09	01		Transf Corr. - RM - União Europeia - Instituições							
121057000	014.018	480		06	09	04		Transf Corr. - RM - União Europeia - Países Membros							
121057000	014.018	480		16	01	01		Saldo - posse do serviço			30.083		30.083		
											30.083		30.083		
121057000	014.018	510		04	01	22	0100	Propinas - 1º Ciclo	2.753.887		9.166	33.643	2.729.410		
121057000	014.018	510		04	01	22	0200	Propinas - 2º Ciclo	645.974		33.643		679.617		
121057000	014.018	510		04	01	22	0600	Propinas - Outros	50.000		34.750		84.750		
121057000	014.018	510		04	01	99		Taxas diversas	318.878			32.656	286.222		
121057000	014.018	510		04	02	01		Juros de Mora			1		1		
121057000	014.018	510		04	02	99		Multas e penalidades diversas	40.000				40.000		
121057000	014.018	510		05	02	01		Juros - Soc. Financ. - Bancos e outras Instituições Financeiras	25.000			14.701	10.299		
121057000	014.018	510		05	03	01	1030	Juros - Administração Central - Estado							
121057000	014.018	510		06	01	02		Transf. correntes - Privadas			800		800		
121057000	014.018	510		06	02	01		Transf. correntes - Bancos e out. inst. Finan.			18.400		18.400		
121057000	014.018	510		06	07	01		Transf. correntes - Instituições sem fins lucrativos			72		72		
121057000	014.018	510		06	08	01		Transf. correntes - Famílias							
121057000	014.018	510		07	01	02		Venda de bens e serviços - livros e doc. Técnica	2.000			234	1.766		
121057000	014.018	510		07	01	03		Venda de bens e serviços - publicações e impressos							
121057000	014.018	510		07	01	99		Venda de bens e serviços - outros	20.000			5.050	14.950		
121057000	014.018	510		07	02	01		Venda de bens e serviços - aluguer de esp. e equip.	7.500				7.500		
121057000	014.018	510		07	02	02		Venda de bens e serviços - estudos, pareceres, proj. e cons.	25.000				25.000		
121057000	014.018	510		07	02	08		Venda de bens e serviços - serv. Sociais, rec. Culturais e de desporto							
121057000	014.018	510		07	02	99		Venda de bens e serviços - outros	35.000		12.434		47.434		
121057000	014.018	510		08	01	01		Prémios ...							
121057000	014.018	510		08	01	99		Outras receitas correntes - outras	65.000			10.072	54.928		
121057000	014.018	510		15	01	01		Reposições não abatidas nos pagamentos			5.000	442	4.558		
									3.988.239		114.266	96.798	4.005.707		
121057000	014.018	520		16	01	01		Saldo - posse do serviço			594.842		594.842		
											594.842		594.842		
TOTAL PROGRAMA 014 MEDIDA 018									8.422.861		1.266.978	96.798	9.593.041		
TOTAL ORÇAMENTO DE FUNCIONAMENTO Secretaria de Estado 1									8.422.861		1.277.256	96.798	9.603.319		
TOTAL ORÇAMENTO									8.422.861		1.277.256	96.798	9.603.319		

Em 26.04.2016

Em

O Responsável,

O Presidente,

Pedro Miguel Costa Soares
Técnico Superior de Contabilidade

Entidade	Contrato			Visto do Tribunal de Contas		Data do primeiro pagamento	Pagamentos na gerência			Pagamentos acumulados			Obs.
	Objecto	Data	Valor (sem IVA)	Nº do registo	Data		Trabalhos normais (IVA incluído)	Revisão de preços	Trabalhos a mais	Trabalhos normais (IVA inc.)	Revisão de preços	Trabalhos a mais	
(1)	(2)	(3)	(4)	(5)	(6)	(7)	(8)	(9)	(10)	(11)	(12)	(13)	(14)
CENTEQUE – CENTRO TÉCNICO DE EQUIPAMENTO DE ESCRITÓRIO, LDA.	Fornecimento de consumíveis de impressão para o Instituto Politécnico do Porto	28-10-2013	€ 2.699,40			24-10-2014	€ 1.688,54			€ 3.896,64			O contrato foi estabelecido para os Serviços da Presidência do IPP e Unidades Orgânicas.
ISETE - Inovação, Soluções Económicas e Tecnologias Ecológicas, S.A.	Fornecimento de consumíveis de impressão para o Instituto Politécnico do Porto, ao abrigo do "Acordo Quadro ESPAP n.º 3 - Fornecimento de papel, economato e consumíveis de impressão, Lote 3 - Consumíveis de Impressão", para o Lote 4: Equipamento HEWLETT PACKARD.	28-10-2013	€ 30.180,42			30-12-2013	€ 1.967,25			€ 5.211,57			O contrato foi estabelecido para os Serviços da Presidência do IPP e Unidades Orgânicas.
BELTRÃO COELHO (PORTO) – SISTEMAS DE ESCRITÓRIO E IMAGEM, S.A.	Fornecimento de consumíveis de impressão para o Instituto Politécnico do Porto	28-10-2013	€ 24.842,25			26-11-2013	€ 906,44			€ 12.274,80			O contrato foi estabelecido para os Serviços da Presidência do IPP e Unidades Orgânicas.
MAX ONE - MATERIAL DE ESCRITÓRIO, LDA.	Fornecimento de consumíveis de impressão para o Instituto Politécnico do Porto, ao abrigo do "Acordo Quadro ESPAP n.º 3 - Fornecimento de papel, economato e consumíveis de impressão, Lote 3 - Consumíveis de Impressão", para os Lotes 1, 2 e 3: Equipamentos CANON, BROTHER E EPSON.	28-10-2013	€ 30.180,42			15-12-2014	€ 0,00			€ 120,92			O contrato foi estabelecido para os Serviços da Presidência do IPP e Unidades Orgânicas.
CTLIMPE - Sociedade de Limpezas, Lda.	Serviços de Limpeza e fornecimento de Produtos de Higiene, para as Instalações do Instituto Politécnico do Porto - Serviços da Presidência e Unidades Orgânicas (Lote 1, Lote 2, Lote 3, Lote 4, Lote 5, Lote 6 e Lote 7).	11-11-2013	€ 154.146,00			31-12-2013	€ 70.633,73			€ 179.788,21			O contrato foi estabelecido para os Serviços da Presidência do IPP e Unidades Orgânicas
MACIF PORTUGAL – COMPANHIA DE SEGUROS, S.A.	Serviços de seguro frota automóvel para os Serviços da Presidência e Escolas do Instituto Politécnico do Porto	13-11-2013	€ 870,00			26-11-2013	€ 290,00			€ 870,00			O contrato foi estabelecido para os Serviços da Presidência do IPP e Unidades Orgânicas
PROSEGUR - Companhia de Segurança, Lda	Serviços de Vigilância e Segurança para as Instalações do Instituto Politécnico do Porto [Serviços da Presidência, ESE, ESEIG, ESMAE, ESTGF, ESTSP e ISCAP]	12-12-2013	€ 193.216,80			31-12-2013	€ 104.977,90			€ 241.535,27			O contrato foi estabelecido para os Serviços da Presidência do IPP e Unidades Orgânicas
PT COMUNICAÇÕES, S.A.	Serviço de comunicações de dados para a WANIPP - Serviços de comunicações de voz e dados em local fixo Serviços de Dados Acesso à Internet e Conetividade	01-01-2014	€ 2.448,00			19-02-2014	€ 1.003,68			€ 1.923,72			
OPTIMUS – COMUNICAÇÕES, S.A.	Serviço de Comunicações Móveis de Voz e de Dados, para o Instituto Politécnico do Porto e suas Unidades Orgânicas	01-01-2014	€ 10.400,00			21-02-2014	€ 4.495,76			€ 9.989,71			
EDP COMERCIAL - Comercialização de Energia, S.A.	Serviço de fornecimento de energia elétrica, média tensão.	01-10-2012	€ 354.049,33			23-11-2012	€ 91.861,82			€ 354.049,33			Consideranda as diversas taxas de IVA aplicadas durante a vigência do contrato, o valor da coluna (4) é igual ao valor da coluna (11) e, por isso, inclui o IVA.

Entidade	Contrato			Visto do Tribunal de Contas		Data do primeiro pagamento	Pagamentos na gerência			Pagamentos acumulados			Obs.
	Objecto	Data	Valor (sem IVA)	Nº do registo	Data		Trabalhos normais (IVA incluído)	Revisão de preços	Trabalhos a mais	Trabalhos normais (IVA inc.)	Revisão de preços	Trabalhos a mais	
(1)	(2)	(3)	(4)	(5)	(6)	(7)	(8)	(9)	(10)	(11)	(12)	(13)	(14)
JARDIMAGEM - Const. Manutenção Espaços Verdes, S.A.	Serviço de limpeza e manutenção dos Jardins do ISCAP.	01-09-1996	€ 104.890,32			01-10-1996	€ 7.284,12			€ 104.890,32			Consideranda as diversas taxas de IVA aplicadas durante a vigência do contrato, o valor da coluna (4) é igual ao valor da coluna (11) e, por isso, inclui o IVA. O acumulado diz respeito apenas a valores pagos a partir de 2002
Schmitt - Elevadores, Lda.	Serviço de Manutenção Simples (inclui a conservação e a assistência técnica) e de Tele-emergência 24 Horas ao elevador do Bloco D (VN105119, N.º 3).	02-06-2006	€ 32.126,66			16-08-2006	€ 550,85			€ 32.126,66			Consideranda as diversas taxas de IVA aplicadas durante a vigência do contrato, o valor da coluna (4) é igual ao valor da coluna (11) e, por isso, inclui o IVA.
Schmitt - Elevadores, Lda.	Serviços para assistência técnica e manutenção de elevadores do ISCAP	13-10-2014	€ 9.592,80			31-12-2014	€ 556,96			€ 665,42			O contrato foi estabelecido para os Serviços da Presidência do IPP e Unidades Orgânicas.
EXPANDINDÚSTRIA – Estudos Projectos e Gestão de Empresas, S.A.	Serviços de gestão técnica dos meios afetos à unidade curriculares de Projeto de Simulação Empresarial I e II.	10-02-2003	€ 357.422,36			31-12-2003	€ 29.626,32			€ 357.422,36			Consideranda as diversas taxas de IVA aplicadas durante a vigência do contrato, o valor da coluna (4) é igual ao valor da coluna (11) e, por isso, inclui o IVA.
Indaqua - Gestão de Águas de Matosinhos, S.A.	Serviço de abastecimento geral de água.	17-04-1997	€ 168.318,51			11-04-2008	€ 24.326,92			€ 168.318,51			Consideranda as diversas taxas de IVA aplicadas durante a vigência do contrato, o valor da coluna (4) é igual ao valor da coluna (11) e, por isso, inclui o IVA.
EDP GÁS - SERVIÇO UNIVERSAL S.A	Serviço de fornecimento de Gás Natural.	14-12-2004	€ 228.845,27			04-03-2005	€ 43.128,05			€ 228.845,27			Consideranda as diversas taxas de IVA aplicadas durante a vigência do contrato, o valor da coluna (4) é igual ao valor da coluna (11) e, por isso, inclui o IVA.
PT Comunicações, S.A.	Serviço de telecomunicações suportado pelo SIP TRUNK (Serviço VoIP@RCTS): comunicações de voz fixo/fixo (PT).	13-04-2012	€ 5.479,15			19-06-2012	€ 1.316,84			€ 6.739,36			O contrato foi estabelecido para os Serviços da Presidência do IPP e Unidades Orgânicas.
PT Comunicações, S.A.	Serviços de comunicações fixas (incluiu as assinaturas de 6 linhas alternativas).	01-01-2002	€ 177.639,30			19-02-2002	€ 102,56			€ 177.639,30			Consideranda as diversas taxas de IVA aplicadas durante a vigência do contrato, o valor da coluna (4) é igual ao valor da coluna (11) e, por isso, inclui o IVA.
MEO - SERVICOS DE COMUNICACOES E MULTIMEDIA, S.A.	Serviço de telecomunicações suportado pelo SIP TRUNK (Serviço VoIP@RCTS): comunicações de voz fixo/móvel para a rede 92 e 96 (TMN).	13-04-2012	€ 1.775,89			08-02-2013	€ 462,59			€ 2.184,34			O contrato foi estabelecido para os Serviços da Presidência do IPP e Unidades Orgânicas.
Optimus - Comunicações, S.A.	Serviço de telecomunicações suportado pelo SIP TRUNK (Serviço VoIP@RCTS): comunicações de voz fixo/móvel para a rede 93 (OPTIMUS).	17-04-2012	€ 323,83			30-06-2014	€ 298,46			€ 398,31			O contrato foi estabelecido para os Serviços da Presidência do IPP e Unidades Orgânicas.
Vodafone Portugal, Comunicações Pessoais, S.A.	Serviço de telecomunicações suportado pelo SIP TRUNK (Serviço VoIP@RCTS): comunicações de voz fixo/móvel para a rede 91 (VODAFONE).	13-04-2012	€ 30,05			03-09-2015	€ 36,96			€ 36,96			O contrato foi estabelecido para os Serviços da Presidência do IPP e Unidades Orgânicas.
Vodafone Portugal, Comunicações Pessoais, S.A.	Serviços de comunicações móveis de voz.	01-01-2002	€ 92.185,61			23-01-2002	€ 203,52			€ 92.185,61			Consideranda as diversas taxas de IVA aplicadas durante a vigência do contrato, o valor da coluna (4) é igual ao valor da coluna (11) e, por isso, inclui o IVA.
Via Verde Portugal - Gestão de Sistemas Electrónicos de Cobrança, S.A.	Serviço da Via Verde para as viaturas afetas ao ISCAP: Renault Laguna: contrato n.º 0433958254, identificador n.º 4827548819; e Ford Galaxy: contrato n.º 0433958254, identificador n.º 13876701823.	12-04-2000	€ 5.146,05			05-02-2002	€ 991,75			€ 5.146,05			Consideranda as diversas taxas de IVA aplicadas durante a vigência do contrato, o valor da coluna (4) é igual ao valor da coluna (11) e, por isso, inclui o IVA.
Caixa Geral de Depósitos, S.A.	Serviços de pagamento de serviços/compras na rede multibanco (pela emissão das referências de pagamento por multibanco).	16-06-2008	€ 16.112,94				€ 738,00			€ 16.112,94			Consideranda as diversas taxas de IVA aplicadas durante a vigência do contrato, o valor da coluna (4) é igual ao valor da coluna (11) e, por isso, inclui o IVA.
PAPIRO - Empresa de Gestão de Arquivo, S.A.	Serviços de arquivo, gestão da documentação, manuseamento e transporte de caixas de arquivo que têm à sua guarda.	20-12-2005	€ 25.957,21			31-12-2005	€ 1.581,20			€ 25.957,21			Consideranda as diversas taxas de IVA aplicadas durante a vigência do contrato, o valor da coluna (4) é igual ao valor da coluna (11) e, por isso, inclui o IVA.

Entidade	Contrato			Visto do Tribunal de Contas		Data do primeiro pagamento	Pagamentos na gerência			Pagamentos acumulados			Obs.
	Objecto	Data	Valor (sem IVA)	Nº do registo	Data		Trabalhos normais (IVA incluído)	Revisão de preços	Trabalhos a mais	Trabalhos normais (IVA inc.)	Revisão de preços	Trabalhos a mais	
(1)	(2)	(3)	(4)	(5)	(6)	(7)	(8)	(9)	(10)	(11)	(12)	(13)	(14)
Bureau Van Dijk Electronic Publishing, Unipessoal, Lda.	Serviço de gestão de dados SABI - Sistema de Análises de Balanços Ibéricos.	01-08-2015	€ 1.604,00			14-09-2015	€ 1.972,92			€ 1.972,92			
A partir de 30-07-2012 passa a ser a Normática - Serviços de Informática e Organização, S.A. em representação da Oracle Portugal Sistemas de Informação, Lda.	Serviço de apoio técnico da Oracle Portugal, com atualização do licenciamento - Oracle Standard Edition One, Processor Perpetual (2 Processadores) - Contrato n.º 2446337.	30-07-2007	€ 12.110,84			03-10-2007	€ 1.692,48			€ 12.110,84			Consideranda as diversas taxas de IVA aplicadas durante a vigência do contrato, o valor da coluna (4) é igual ao valor da coluna (11) e, por isso, inclui o IVA.
MEDIANA - Sociedade Gestora de Imagem e Comunicação, Lda.	Serviço de assessoria de imprensa	19-11-2013	€ 29.880,00			30-12-2013	€ 12.250,80			€ 26.543,40			
Cavedigital – Consultadoria e Soluções Informáticas, Lda.	Serviço de suporte técnico e manutenção evolutiva ao Portal dos Conselhos do ISCAP.	29-12-2014	€ 15.000,00			31-12-2014	€ 12.300,00			€ 18.450,00			
CTT - Correios de Portugal, S.A.	Serviços Postais.	01-01-2013	€ 11.381,10			21-03-2013	€ 3.912,16			€ 11.381,10			O contrato foi estabelecido para os Serviços da Presidência do IPP e Unidades Orgânicas.
OHM Técnica - Representações de Marcas, Lda.	Fornecimento de Papel (Lote 1) e o fornecimento de Economato (Lote 2), ao abrigo do "Acordo Quadro ESPAP N.º 3 – Fornecimento de papel, economato e consumíveis de impressão, Lote 1 – Papel e Lote 2 – Economato".	17-06-2013	€ 15.939,60			15-11-2013	€ 7.447,19			€ 26.360,88			O contrato foi estabelecido para os Serviços da Presidência do IPP e Unidades Orgânicas.
ELOCT - AGÊNCIA DE VIAGENS E TURISMO, S.A. (CHEFE DE CONSÓRCIO)	Fornecimento de serviços de viagens para os Serviços da Presidência e Unidades Orgânicas do Instituto Politécnico do Porto, ao abrigo do "Acordo Quadro ESPAP N.º 17 - Viagens, Transportes Aéreos e Alojamentos – Lote 1 – Prestação de Serviços de Viagens".	03-02-2014	€ 39.024,39			10-03-2014	€ 20.668,53			€ 45.075,97			O contrato foi estabelecido para os Serviços da Presidência do IPP e Unidades Orgânicas.
T. Melo, Lda.	Serviço de responsabilidade pela exploração das instalações elétricas e mecânicas do ISCAP.	22-01-2014	€ 11.088,00			19-02-2014	€ 4.546,08			€ 9.092,16			
BCN - Sistemas de Escritório e Imagem, S.A.	Fornecimento de peças e prestação do serviço de assistência técnica, conforme discriminada na Cláusula 5.ª: equipamentos multifunções Nashuatec.	23-01-2014	€ 26.022,00			14-02-2014	€ 10.669,02			€ 21.654,92			
REPSOL PORTUGUESA, S.A.	Fornecimento, ao abrigo do "Acordo Quadro da ESPAP N.º 02 – Combustíveis Rodoviários, Lote 2 – Fornecimento de Combustíveis Rodoviários em Postos Públicos para Portugal Continental", de combustíveis rodoviários em postos públicos para Portugal Continental, para a frota de viaturas do Instituto Politécnico do Porto e suas Unidades Orgânicas.	24-02-2014	€ 6.437,40			02-05-2014	€ 2.486,89			€ 4.632,22			O contrato foi estabelecido para os Serviços da Presidência do IPP e Unidades Orgânicas.
Ana Costa Ramos, Unipessoal, Lda.	Serviço de Psicologia a prestar prioritariamente à comunidade discente.	16-01-2015	€ 51.975,00			11-02-2015	€ 17.325,00			€ 17.325,00			
GALP POWER, S.A.	Serviço de fornecimento de energia elétrica, média tensão.	01-10-2015	€ 292.682,94				€ 0,00			€ 0,00			O contrato foi estabelecido para os Serviços da Presidência do IPP e suas Unidades Orgânicas. Pagamentos iniciados em 2016.
MEO - Serviços de Comunicações e Multimédia, S.A.	Serviço de telecomunicações suportado pelo SIP TRUNK (Serviço VoIP@RCTS): comunicações de voz fixo/fixo (MEO).	15-09-2015	€ 9.920,00				€ 0,00			€ 0,00			O contrato foi estabelecido para os Serviços da Presidência do IPP e Unidades Orgânicas. O valor da coluna (4) é o valor global pois não foi separado por Unidade Orgânica.

Entidade	Contrato			Visto do Tribunal de Contas		Data do primeiro pagamento	Pagamentos na gerência			Pagamentos acumulados			Obs.
	Objecto	Data	Valor (sem IVA)	Nº do registo	Data		Trabalhos normais (IVA incluído)	Revisão de preços	Trabalhos a mais	Trabalhos normais (IVA inc.)	Revisão de preços	Trabalhos a mais	
(1)	(2)	(3)	(4)	(5)	(6)	(7)	(8)	(9)	(10)	(11)	(12)	(13)	(14)
NOS COMUNICAÇÕES, S.A.	Serviço de telecomunicações suportado pelo SIP TRUNK (Serviço VoIP@RCTS): comunicações de voz fixo/móvel para a rede 91 (VODAFONE), 96 e 92 (MEO) e 93 (NOS).	01-10-2015	€ 12.400,00				€ 0,00			€ 0,00			O contrato foi estabelecido para os Serviços da Presidência do IPP e Unidades Orgânicas. O valor da coluna (4) é o valor global pois não foi separado por Unidade Orgânica.
PROSEGUR - Companhia de Segurança, Lda.	Serviços de Vigilância e Segurança para as Instalações do Instituto Politécnico do Porto - Serviços da Presidência e Unidades Orgânicas (Lote 1, Lote 2, Lote 3, Lote 4, Lote 5, Lote 6 e Lote 7).	01-11-2015	€ 208.816,29			29-12-2015	€ 21.267,87			€ 21.267,87			O contrato foi estabelecido para os Serviços da Presidência do IPP e Unidades Orgânicas.
EUROMEX - Facility Services, Lda.	Serviços de Limpeza e fornecimento de Produtos de Higiene, para as Instalações do Instituto Politécnico do Porto - Serviços da Presidência e Unidades Orgânicas (Lote 1, Lote 2, Lote 3, Lote 4, Lote 5, Lote 6, Lote 7, Lote 8 e Lote 9).	01-11-2015	€ 220.730,63			29-12-2015	€ 14.798,99			€ 14.798,99			O contrato foi estabelecido para os Serviços da Presidência do IPP e Unidades Orgânicas.
Bynet - Informática e Telecomunicações, Lda.	Serviço de manutenção, design e atualização do website do ISCAP.	23-01-2014	€ 7.920,00			14-02-2014	€ 3.247,20			€ 6.494,40			
Jorge Nuno Ribeiro Gonçalves Sequeira	Prestação de serviço de organização e tradução do plano de comunicação externa do Centro de Estudos Interculturais (CEI) e organização e interpretação dos próximos eventos científicos do CEI	09-04-2015	€ 1.250,00			06-08-2015	€ 1.125,00			€ 1.125,00			
Jorge Nuno Ribeiro Gonçalves Sequeira	Prestação de serviço de organização e tradução do plano de comunicação externa do Centro de Estudos Interculturais (CEI) e organização e interpretação dos próximos eventos científicos do CEI	09-10-2015	€ 729,00			13-11-2015	€ 729,00			€ 729,00			
BCN - Sistemas de Escritório e Imagem, S.A.	Serviço Pós-venda Total (CSPVT) de aluguer de uma impressora multifuncional a cores (Nashuatec MPC 2050), para o GEE	28-05-2015	€ 910,00			24-06-2015	€ 1.286,57			€ 1.286,57			
GALILEO PORTUGAL, LTD (Sucursal)	Utilização, na unidade curricular de Sistemas de Reservas e Fluxos de Informação da Licenciatura de Gestão de Atividades Turísticas, do software Virtual Travel Agency Galileo.	16-04-2015	€ 1.701,00			23-07-2015	€ 2.092,23			€ 2.092,23			
Maria Fernanda Carvalho Serro	Serviços médicos, e ações de prevenção e outras no âmbito da medicina do trabalho, a prestar à comunidade académica.	01-01-2013	€ 23.100,00			15-02-2013	€ 7.000,00			€ 22.193,75			
Cannon Hygiene Portugal, Lda	Prestação do serviço de inspeção e tratamento -bimestral - às estações de isco, para controlar o aparecimento de roedores das espécies Murídeos ("ratos").	02-05-2015	€ 432,00			22-05-2015	€ 531,36			€ 531,36			
Paula Alexandra Teixeira de Sousa Mano	Prestação de serviço de gestão logística e administrativa, acompanhamento e organização das formações ministradas no CEISCAP.	10-01-2015	€ 19.440,00			11-02-2015	€ 18.676,10			€ 18.676,10			
BASEDOIS - Informática e Telecomunicações, Lda	Concurso Público com a referência CP/PA.099.2015.0007, para o fornecimento de equipamentos informáticos, equipamentos multimédia e software para o Instituto Politécnico do Porto.	29-12-2015	€ 14.748,00			30-12-2015	€ 18.140,04			€ 18.140,04			O contrato foi estabelecido para os Serviços da Presidência do IPP e Unidades Orgânicas.

Entidade	Contrato			Visto do Tribunal de Contas		Data do primeiro pagamento	Pagamentos na gerência			Pagamentos acumulados			Obs.
	Objecto	Data	Valor (sem IVA)	Nº do registo	Data		Trabalhos normais (IVA incluído)	Revisão de preços	Trabalhos a mais	Trabalhos normais (IVA inc.)	Revisão de preços	Trabalhos a mais	
(1)	(2)	(3)	(4)	(5)	(6)	(7)	(8)	(9)	(10)	(11)	(12)	(13)	(14)
Fernando Miguel Braga Crispiniano Vieira	Prestação de serviço de apoio técnico, nos domínios do audiovisual e multimédia, à produção dos eventos a realizar no ISCAP.	15-01-2015	€ 12.420,00			17-02-2015	€ 10.867,50			€ 10.867,50			
CTT - Correios de Portugal, S.A.	Serviços Postais.	30-12-2015	€ 7.500,00				€ 0,00			€ 0,00			O contrato foi estabelecido para os Serviços da Presidência do IPP e suas Unidades Orgânicas. Pagamentos iniciados em 2016.
MEO - Serviços de Comunicações e Multimédia, S.A.	Serviços de comunicações móveis de voz e de dados para o Instituto Politécnico do Porto e suas Unidades Orgânicas	29-12-2015	€ 7.600,00				€ 0,00			€ 0,00			O contrato foi estabelecido para os Serviços da Presidência do IPP e suas Unidades Orgânicas. Pagamentos iniciados em 2016.

Em 26-04-2016

O responsável,

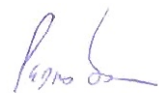

Pedro Miguel Costa Soares
Técnico Superior de Contabilidade

Em

O Presidente,

Unidade Euro

Tipo de contrato	Formas de Adjudicação									
	Concurso público		Concurso limitado por prévia qualificação		Ajuste directo		Contratação excluída		Acordo Quadro	
	Nº contratos	Valor	Nº contratos	Valor	Nº contratos	Valor	Nº contratos	Valor	Nº contratos	Valor
(1)	(2)	(3)	(4)	(5)	(6)	(7)	(8)	(9)	(10)	(11)
Locação ou Aquisição de Bens Móveis	1	€ 14.748,00							1	€ 292.682,94
Aquisição de Serviços	2	€ 22.320,00			9	€ 45.986,00	1	€ 51.975,00	3	€ 437.146,92

Em 26.04.2016

O responsável,

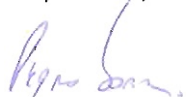

Miguel Costa Soares
 Director Superior de Contribuições

Em

O Presidente,

Programas/ /projectos		Valor global inicial do programa/ /projecto	Fontes de financiamento	Programas/projectos iniciados em exercícios anteriores						Programas/projectos iniciados no exercício					Exercícios futuros (financiamentos previstos)
				Previsões ajustadas		Financiamentos		Execução		Previsões ajustadas		Financiamentos		Execução do ano	
Cód.	Designação			Componente anual	Valor global	Componente anual	Valor global	De anos anteriores	Do ano	Componente anual	Valor global	Componente anual	Valor global		
(1)	(2)	(3)	(4)	(5)	(6)	(7)	(8)	(9)	(10)	(11)	(12)	(13)	(14)	(15)	(16)
NÃO HÁ INFORMAÇÃO A REPORTAR PELO ISCAP															

Em 26.04.2016

O Responsável,

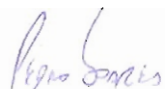

Pedro Miguel Costa Soares
Técnico Superior de Contabilidade

Em

O Presidente,

INSTITUTO POLITÉCNICO DO PORTO

Ano 2015

8.3.4 Transferências e subsídios

1 - Transferências correntes - Despesa

Unidade: Euro

Disposições legais	Transferências orçamentadas	Transferências autorizadas	Transferências efectuadas	Transferências autorizadas e não efectuadas	Obs.
(1)	(2)	(3)	(4)	(5) = (3)-(4)	(6)
Transferência p/ Instituições sem fins lucrativos					
Apoio a Associações de Estudantes	15.000,00	15.000,00	15.000,00	0,00	
Casa de pessoal do IPP	1.500,00	1.500,00	1.500,00	0,00	
Transf. p/ particulares					
Estágios Profissionais na Adm. Pública					
Outras (Bolsas, Voluntários)	18.577,00	18.427,00	18.427,00	0,00	
Outras (Associações)	2.608,00	2.607,60	2.607,60	0,00	
Outras Transferências p/ exterior	12.894,00	12.893,51	12.893,51	0,00	
Transferências para Administração Local					
FCT	1.200,00	1.200,00	1.200,00	0,00	
	51.779,00	51.628,11	51.628,11	0,00	

Em 26.04.2016

O Responsável,



Pedro Miguel Costa Soares
Técnico Superior de Contabilização

Em

O Presidente,

INSTITUTO POLITÉCNICO DO PORTO

Ano 2015

8.3.4 Transferências e subsídios

2 - Transferências capital - Despesa

Unidade: Euro

Disposições legais (1)	Transferências orçamentadas (2)	Transferências autorizadas (3)	Transferências efectuadas (4)	Transferências autorizadas e não efectuadas (5) = (3)-(4)	Observações (6)
NÃO EXISTE INFORMAÇÃO A REPORTAR PELO ISCAP					
	0,00	0,00	0,00	0,00	

Em 26.04.2016

O Responsável,

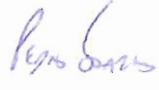
 Pedro Miguel Costa Soares
 Técnico Superior de Contabilidade

Em

O Presidente,

INSTITUTO POLITÉCNICO DO PORTO

Ano 2015

8.3.4 Transferências e subsídios

3 - Subsídios concedidos

Unidade: Euro

Disposições legais (1)	Finalidades (2)	Entidade beneficiária (3)	Subsídios autorizados (4)	Subsídios pagos (5)	Subsídios autorizados e não pagos (6)	Devolução de subsídios ocorrida no exercício (7)	Obs. (8)
NÃO HÁ ELEMENTOS A CONSIDERAR, DE ACORDO COM AS INSTRUÇÕES DO POC- EDUCAÇÃO (EVENTUAIS DESPESAS DESTA NATUREZA ESTÃO INCLUIDAS EM TRANSFERÊNCIAS NOS MAPAS 8.3.4 - 1 E 8.3.4 - 2)							

Em 26.04.2016

O Responsável,

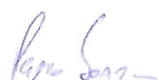
 Pedro Miguel Costa Sousa
 Técnico Superior de Contabilização

Em

O Presidente,

INSTITUTO POLITÉCNICO DO PORTO

Ano 2015

8.3.4 Transferências e subsídios

4 - Transferências correntes - Receita

Unidade: Euro

Disposições legais	Entidade financiadora	Transferências orçamentais	Transferências obtidas	Obs.
(1)	(2)	(3)	(4)	(5)
Estado		4.957.915,00		
RJIES - Alínea a) do n.º 1 do Art.º 115º da lei 62/2007, de 10 de Setembro.	Estado		4.957.915,00	Requisição de Fundos - secretaria 1 - Programa 019 Medida 018 - 311
União Europeia - Instituições		14.136,00		060901
RJIES - Alínea c) do n.º 1 do Art.º 115º da lei 62/2007, de 10 de Setembro.	SPANISH CONFEDERATION OF EDUCATION TRAINING CENTRE		14.136,00	Projeto GainTime
União Europeia - Países Membros		22.533,00		060904
RJIES - Alínea c) do n.º 1 do Art.º 115º da lei 62/2007, de 10 de Setembro.	Colegiul Economic Dimitrie Cantemir		7.936,00	Projeto ENTRE4FUTURE
RJIES - Alínea c) do n.º 1 do Art.º 115º da lei 62/2007, de 10 de Setembro.	BURY COLLEGE		14.000,00	Projeto InSchool
RJIES - Alínea c) do n.º 1 do Art.º 115º da lei 62/2007, de 10 de Setembro.	KOBIETY LODZ PL AL KOSCIUSZ		597,00	Projeto Let´s Talk
Bancos e Outras Instituições Financeiras		18.400,00		060201
RJIES - Alínea G) do n.º 1 do Art.º 115º da lei 62/2007, de 10 de Setembro.	BANCO SANTANDER TOTTA SA		18.400,00	Apoios do Banco Santander Totta
Administração Local		800,00		060102
RJIES - Alínea G) do n.º 1 do Art.º 115º da lei 62/2007, de 10 de Setembro.	FUNDAÇÃO LUSO AMERICANA PARA DESENVOLVIMENTO		800,00	Conferência Silk and Sugar
Serviços e Fundos Autónomos		1.274,00		0603075298
RJIES - Alínea C) do n.º 1 do Art.º 115º da lei 62/2007, de 10 de Setembro.	Fundação para a Ciência e Tecnologia		800,00	Conferência Silk and Sugar
RJIES - Alínea C) do n.º 1 do Art.º 115º da lei 62/2007, de 10 de Setembro.	Fundação para a Ciência e Tecnologia		473,03	Projeto Mactactiva
Famílias		72,00		060801
RJIES - Alínea G) do n.º 1 do Art.º 115º da lei 62/2007, de 10 de Setembro.	RAQUEL GONÇALVES RIBEIRO		48,00	Jornadas de Marketing
RJIES - Alínea G) do n.º 1 do Art.º 115º da lei 62/2007, de 10 de Setembro.	CARLOS MANUEL NUNES CARDOSO		23,22	Juros Mora
Segurança Social		23.366,00		060603
RJIES - Alínea C) do n.º 1 do Art.º 115º da lei 62/2007, de 10 de Setembro.	Agência para o Desenvolvimento e Coesão, IP		23.365,02	Projeto POAT/FSE 775 40 2013
		5.038.496,00	5.038.493,27	

Em 26.04.2016

O Responsável,

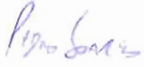
Pedro Miguel Costa Soares
Técnico Superior de Contabilidade

Em

O Presidente

INSTITUTO POLITÉCNICO DO PORTO

Ano 2015

8.3.4 Transferências e subsídios

5 - Transferências capital - Receita

Unidade: Euro

Disposições legais (1)	Entidade financiadora (2)	Transferências orçamentais (3)	Transferências obtidas (4)	Observações (5)
NÃO HÁ INFORMAÇÃO A REPORTAR PELO ISCAP				

Em 26-04-2016

O Responsável,

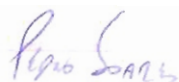

Pedro Miguel Costa Soares
Técnico Superior de Contabilidade

Em

O Presidente,

INSTITUTO POLITÉCNICO DO PORTO

Ano 2015

8.3.4 Transferências e subsídios

6 - Subsídios obtidos

Unidade: Euro

Disposições legais (1)	Finalidade (2)	Subsídios recebidos (3)	Subsídios previstos e não recebidos (4)	Observações (5)
NÃO HÁ ELEMENTOS A CONSIDERAR, DE ACORDO COM AS INSTRUÇÕES DO POC- EDUCAÇÃO (EVENTUAIS DESPESAS DESTA NATUREZA ESTÃO INCLUIDAS EM TRANSFERÊNCIAS NO MAPA 8.3.4 - 4)				

Em 26.04.2016

O Responsável,



Pedro Miguel Costa Soares
Técnico Superior de Contabilidade

Em

O Presidente,