



ISCAP – R&C - 2014

Relatório de Gestão e Contas

Abril de 2015

ÍNDICE GERAL

| | |
|--|----|
| Introdução..... | 4 |
| Resumo Executivo - Principais Resultados globais | 4 |
| Mensagem do Presidente da Escola | 5 |
| I - Identificação | 6 |
| Apresentação | 6 |
| Enquadramento Legal | 6 |
| Organograma | 6 |
| Estrutura organizacional do ISCAP em 31 de dezembro de 2014 | 7 |
| II - Enquadramento Geral e Setorial | 10 |
| Ensino Superior..... | 10 |
| Áreas Específicas de Intervenção da Escola | 10 |
| III - Resultados..... | 10 |
| III.I - Ensino | 10 |
| Acesso e Ingresso..... | 10 |
| Diplomados | 12 |
| Empregabilidade | 13 |
| III.II - Investigação e Transferência de Tecnologia..... | 14 |
| Centros de Investigação - atividades relevantes..... | 14 |
| CECEJ – Centro de Estudos em Ciências Empresariais e Jurídicas..... | 14 |
| CEI - Centro de Estudos Interculturais..... | 14 |
| CEISE-STI – Centro de Investigação e Serviços ao Exterior em Sistemas e Tecnologias de Informação... | 15 |
| CICE – Centro de Investigação em Comunicação e Educação..... | 15 |
| Projetos de Investigação | 15 |
| Publicações científicas..... | 16 |
| III.III - Qualidade e Avaliação | 16 |
| Qualidade Institucional..... | 16 |
| Avaliação e Acreditação de Ciclos de Estudos..... | 16 |
| III.IV - Internacionalização e Mobilidade..... | 17 |
| Mobilidade Internacional e Projetos de Desenvolvimento e Cooperação | 17 |
| III.V - Valorização e Integração dos Estudantes..... | 18 |
| III.VI - Interação com a Sociedade | 19 |
| Parcerias..... | 25 |
| Estágios | 27 |

| | |
|---|----|
| Prestação de Serviços | 28 |
| Outras Dinâmicas de Cooperação | 31 |
| III.VII - Organização Interna | 31 |
| Ações de Melhoria e Simplificação | 31 |
| III.VIII - Valorização dos Recursos Humanos | 32 |
| Caracterização dos Recursos Humanos | 32 |
| Formação e Valorização | 33 |
| IV – Recursos Financeiros | 34 |
| IV.I – Financiamento | 34 |
| IV.II – Receitas e Despesas Orçamentais | 35 |
| IV.II.I – Orçamento Ótica da Contabilidade Pública – 2013.2014 | 35 |
| IV.II.II – Orçamento Despesa - Detalhe por Atividade | 36 |
| IV.II.III – Orçamento Correntes vs Capital | 36 |
| IV.II.IV – Estrutura da Receita e Despesa | 37 |
| V. Anexos | 38 |
| ANEXO I – Atividades dos Centros de Investigação | 38 |
| CECEJ – Centro de Estudos em Ciências Empresariais e Jurídicas | 38 |
| CEI - Centro de Estudos Interculturais | 45 |
| CEISE-STI – Centro de Investigação e Serviços ao Exterior em Sistemas e Tecnologias de Informação ... | 57 |
| CICE – Centro de Investigação em Comunicação e Educação | 60 |

Introdução

O ano de 2014 continuou a ser um ano de grandes mudanças, desde logo, originadas pela crise económica. Esta ainda se fez sentir durante todo o ano de 2014 e ainda não se sabe quando terminará, pelo menos no nosso País.

Em 2014, a economia mundial continuou a ressentir-se do choque financeiro que teve início em meados de 2007 com a crise do “*subprime*” americano e da crise económica que se lhe seguiu. Este período de crise económica tem vindo a ser mais longo na Europa em geral, e em especial nos países da Europa do sul nos quais se inclui Portugal. As repercussões da crise continuaram a fazer-se sentir na atividade económica, desde logo com consequências nefastas no investimento e no consumo que se têm refletido na falência ou reestruturação de empresas e no aumento generalizado de desemprego. O número de empregos “destruídos” continuou a ser inferior ao número de empregos criados, sendo a taxa de desemprego particularmente preocupante no desemprego jovem, especialmente nos jovens com qualificações superiores. Em 2014 também o número de empresas criadas continuou a ser inferior ao número de empresas “destruídas”.

Não é tarefa difícil prever que os tempos que se avizinham não serão fáceis e as instituições de ensino superior terão cada vez mais dificuldades em atrair candidatos, quer devido à quebra na taxa de empregabilidade do emprego jovem, especialmente na dos recém-diplomados, quer devido a alterações de ordem demográfica. Apesar do forte impulso cíclico, o investimento deverá continuar a ser demasiado baixo para manter o *stock* de capital da economia.

Resumo Executivo - Principais Resultados globais

O número total estudantes inscritos nas licenciaturas registou o decréscimo de 99 estudantes (de 3279 em 2013 para 3180 em 2014), bem como o número total de estudantes inscritos nos mestrados que diminuiu de 448 para 432 em 2014.

Em 31 de dezembro de 2014, encontravam-se matriculados no Instituto 3646 estudantes, um número ligeiramente inferior ao número de estudantes inscritos exatamente um ano antes (3772).

Uma análise genérica aos indicadores obtidos através dos dados do Concurso Nacional de Acesso ao Ensino Superior (CNAES) de 2014, por comparação com os do ano precedente, permite verificar os excelentes resultados do ISCAP no que concerne ao número total de estudantes que se candidataram às licenciaturas. Contrariando a tendência geral de decréscimo do número total de candidatos verificada na generalidade das Instituições de Ensino Superior (IES), sobretudo nas escolas do ensino politécnico, o ISCAP viu aumentar o número total de candidatos no CNAES de 2014. Em 2013, 3179 candidatos escolheram o ISCAP nas suas preferências, enquanto que em 2014, mais 468 candidatos escolheram o ISCAP na sua manifestação de preferências, ao todo 3647. Também a taxa de colocação registou uma melhoria passando de 97,57% em 2013, para 100% em 2014.

Uma das hipóteses que poderá ser avançada, para os bons resultados obtidos pela nossa Escola no CNAES de 2014, terá eventualmente a ver com a estratégia de comunicação que tem vindo a ser prosseguida nos últimos anos, designadamente a adoção e divulgação da marca ISCAP.

Acreditamos que em face dos bons resultados, a opção deverá ser a continuidade ou mesmo incremento da divulgação da marca ISCAP.

Quanto ao número diplomados também sofreu um decréscimo em ambos os ciclos de estudos. Em 2014 licenciaram-se 371 estudantes, menos 44 do que em 2013 (415). Obtiveram o diploma de mestre em 2014, 70 estudantes, sendo que no ano transato haviam concluído o mestrado 82 estudantes.

No que respeita à taxa de empregabilidade dos cursos conferentes de grau, os dados mais recentes, publicados pelo Ministério da Educação e Ciência, reportam-se a dezembro de 2013 e aos cursos de 1.º ciclo. À presente data ainda não foram divulgados quaisquer dados relativos à taxa de empregabilidade de 2014. Os cursos em Assessoria e Tradução e em Contabilidade e Administração apresentam taxas de desemprego abaixo das médias nacionais dos cursos da mesma área de estudos. Relativamente aos restantes cursos, a média é igual ou ligeiramente superior.

Quanto à mobilidade de estudantes, o ISCAP recebeu 282 estudantes de diversas instituições estrangeiras e enviou 110.

Foram diversas as ações de formação profissional oferecida bem como a prestação de serviços à comunidade, incluindo à comunidade interna. Realizaram-se diversas atividades para valorização e integração dos estudantes, quer dos atuais, quer dos potenciais onde se incluem as visitas às escolas, a organização de conferências, seminários, fóruns, entre outros.

No ano de 2014 a Agência de Avaliação e Acreditação do Ensino Superior (A3ES) continuou a avaliação dos seguintes ciclos de estudos em funcionamento no ISCAP: licenciatura em Comércio Internacional (acreditada condicionalmente por um ano, tendo já em fevereiro de 2015 sido acreditada por cinco anos), licenciatura em Comunicação Empresarial (acreditada condicionalmente por um ano, tendo já em fevereiro de 2015 sido acreditada por dois anos), licenciatura em Gestão das Atividades Turísticas (acreditada condicionalmente por um ano, em março de 2014), estando a aguardar-se a decisão definitiva de acreditação da A3ES, na sequência de submissão pelo ISCAP, em fevereiro de 2015, do relatório de *follow-up*, e o mestrado em Empreendedorismo e Internacionalização (acreditado condicionalmente por um ano, em janeiro de 2014, tendo já em fevereiro de 2015 sido acreditado por cinco anos).

Mensagem do Presidente da Escola

Sendo o ISCAP uma Escola promotora de formação superior na área das ciências económicas e empresariais, esta equipa de gestão não pode deixar de manifestar a sua preocupação com a crise económica que continua a assolar o nosso País e que muito naturalmente interfere nas decisões de quem gere uma instituição, ainda que pública. Assistimos a um processo de mudança estratégica, ditado em grande medida por circunstâncias ambientais e organizacionais de caráter exógeno, em grande parte fora do controlo dos governos nacionais, as quais continuam a ameaçar a sustentabilidade das finanças públicas com repercussões graves e indesejáveis no financiamento do ensino superior público.

Neste contexto, gerir um interesse coletivo e prosseguir um interesse público, exigem cada vez mais, da parte de quem gere, rigor, transparência e preocupação quanto à escolha das melhores soluções para a resolução dos problemas. Todavia, não basta da parte de quem gere possuir certos atributos se não forem disponibilizados os recursos financeiros necessários.

Relatar a atividade é sempre algo de novo. Um relato cria em nós estados emocionais contraditórios, ora de satisfação pelo dever cumprido, ora de desilusão ou impotência perante factos ou situações que impedem ou desvirtuam a execução do que se deseja, que seria ir até mais além do que o previsto no Plano de Atividades. Os recursos são escassos e as necessidades ilimitadas. Esta continua a ser uma lei inexorável!

Todavia, acreditamos que a natureza qualitativa de várias iniciativas e ações desenvolvidas, bem como os resultados alcançados, deverão constituir motivo de incentivo para a comunidade iscapiana, para que se continue na senda da melhoria contínua do ISCAP, preparando-o para os difíceis desafios que se avizinham. Os objetivos que se colocam ao ISCAP são difíceis mas atingíveis...

I - Identificação

Apresentação

O ISCAP é uma Escola do ensino politécnico público que se tem concentrado especialmente em formações vocacionais e em formações técnicas avançadas, orientadas profissionalmente, sendo a sua missão de acordo com os seus estatutos: a formação, a investigação, a criação e difusão da cultura e do saber e a prestação de serviços na área das ciências empresariais.

Enquadramento Legal

O ISCAP é uma Escola de ensino superior pública e uma pessoa coletiva de direito público, e integra o Instituto Politécnico do Porto desde 1988 (através do Decreto-Lei n.º 70/ 88 de 3 de Março). Enquanto instituição de ensino superior tem o seu regime jurídico regulado na Lei n.º 62/2007, de 10 de setembro (RJIES - Regime Jurídico das Instituições de Ensino Superior), bem como nos seus Estatutos, publicados no Diário da República, 2.ª série, n.º 132, de 10 de julho de 2009.

Organograma

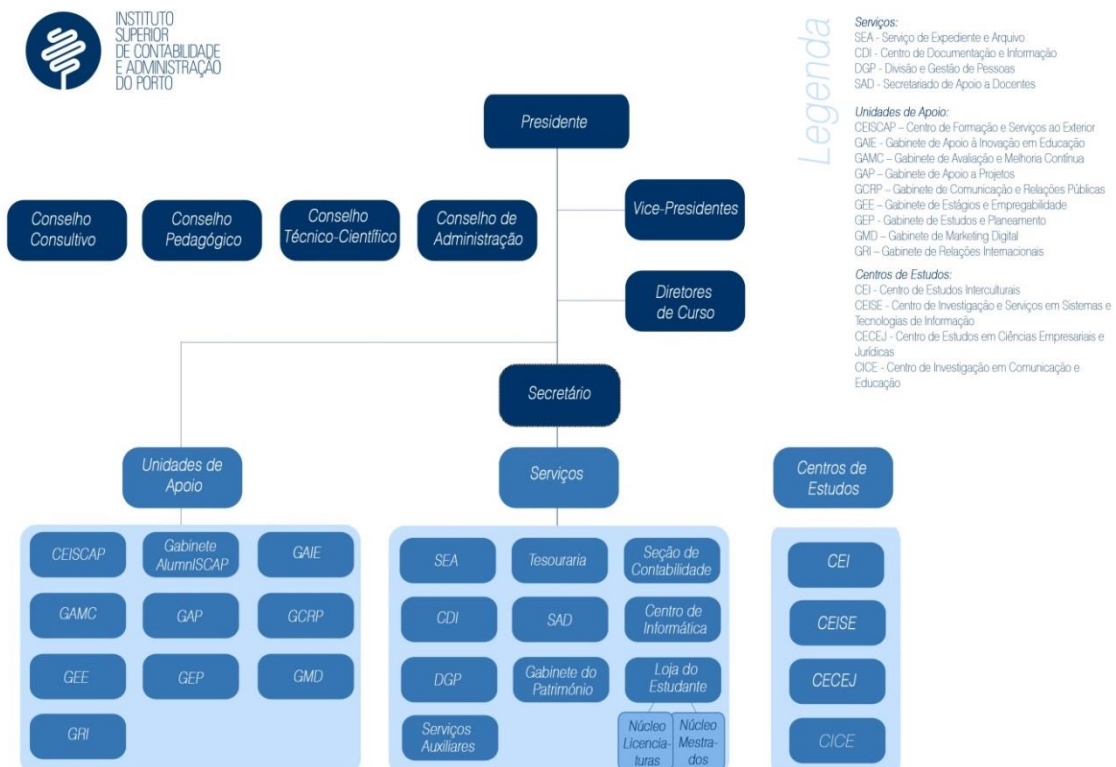

Estrutura organizacional do ISCAP em 31 de dezembro de 2014

| | |
|------------------------------------|--|
| Presidência | <p>Presidente Olímpio de Jesus Pereira Sousa Castilho, Professor Adjunto</p> <p>Vice-presidentes Anabela Mesquita Teixeira Sarmento, Professora Adjunta Diana Margarida Pinheiro de Aguiar Vieira, Professora Adjunta</p> |
| Conselho de Administração | <p>Presidente Olímpio de Jesus Pereira Sousa Castilho, Professor Adjunto</p> <p>Vice-presidentes Anabela Mesquita Teixeira Sarmento, Professora Adjunta Diana Margarida Pinheiro de Aguiar Vieira, Professora Adjunta</p> <p>Secretário Ricardo Joaquim da Silva Lourenço</p> |
| Conselho Técnico-científico | <p>Presidente Raul Manuel de Araújo Portugal Guichard Alves, Professor Coordenador</p> <p>Vice-presidente Maria José Angélico Gonçalves, Professora Adjunta</p> |
| Conselho Pedagógico | <p>Presidente Ana Paula Preto Mendes Afonso, Professora Adjunta</p> <p>Vice-presidente Manuel Fernando Moreira da Silva, Professor Adjunto</p> |
| Conselho Consultivo | <p>Presidente do ISCAP</p> <p>Vice-presidentes do ISCAP</p> <p>Presidente e Vice-presidente do Conselho Técnico-científico</p> <p>Presidente e Vice-presidente do Conselho Pedagógico</p> <p>Presidente da Associação de Estudantes</p> <p>Diretores dos cursos de licenciatura e de mestrado</p> <p>Personalidades externas - representantes das seguintes entidades:</p> <ul style="list-style-type: none"> - Associação Nacional das Empresárias (ANE); - Associação Empresarial de Portugal (AEP); - Associação Portuguesa dos Profissionais de Marketing (APPM); - Ordem dos Técnicos Oficiais de Contas (OTOC); - Associação Nacional de Jovens Empresários (ANJE); - Associação de Empresários para o Desenvolvimento do Turismo Cultural no Porto e na Região (ATC – Porto Tours); - IEFP – Delegação Regional do Norte; - Ordem dos Revisores Oficiais de Contas (OROC); - Associação de Secretárias Profissionais Portuguesas (ASP); |

| | |
|---------------------------------------|---|
| | <p>- Associação Comercial do Porto (ACP);</p> <p>- Município de Matosinhos;</p> <p>- Associação Porto Digital.</p> |
| Diretores de Curso/Responsável | <p>Licenciatura de Assessoria e Tradução Maria da Graça de Albuquerque Barreto Bigotte Chorão, Professora Adjunta</p> <p>Licenciatura de Comércio Internacional Raquel Susana da Costa Pereira, Professora Adjunta</p> <p>Licenciatura de Comunicação Empresarial Sandrina Francisca Teixeira, Professora Adjunta</p> <p>Licenciatura em Contabilidade e Administração Ana Maria Alves Bandeira, Professora Adjunta</p> <p>Licenciatura em Gestão de Atividades Turísticas José Manuel de Oliveira Magalhães, Professor Adjunto</p> <p>Licenciatura em Marketing José de Freitas Santos, Professor Coordenador</p> <p>Mestrado em Assessoria de administração Anabela Mesquita Teixeira Sarmento, Professora Adjunta</p> <p>Mestrado em Auditoria Alcina Augusta Sena Portugal Dias, Professora Adjunta</p> <p>Mestrado em Contabilidade e Finanças Ana Maria Alves Bandeira, Professora Adjunta</p> <p>Mestrado em Empreendedorismo e Internacionalização Maria Clara Dias Pinto Ribeiro, Professora Coordenadora</p> <p>Mestrado em Marketing Digital Sandrina Francisca Teixeira, Professora Adjunta</p> <p>Mestrado de Tradução e Interpretação Especializadas Clara Maria Laranjeira Sarmento e Santos, Professora Coordenadora</p> <p>Pós-graduação em Estudos Culturais Russos Maria Helena da Costa Alves Guimarães Ustimenko, Professora Adjunta</p> <p>Pós-graduação em Gestão de Sistemas de Informação Empresariais Célia Talma Martins de Pinho Valente Oliveira Gonçalves, Professora Adjunta</p> <p>Pós-graduação em Informática e Gestão Aplicadas à Saúde Célia Talma Martins de Pinho Valente Oliveira Gonçalves</p> <p>Pós-graduação em Tecnologias para a Comunicação e Inovação Empresarial Paula de Fátima Peres Teixeira de Almeida, Professora Adjunta</p> <p>Pós-graduação em Tradução Assistida por Computador Susana de Noronha Nascimento Leão da Cunha Costa, Professora Adjunta</p> <p>Especialização em Contabilidade e Fiscalidade</p> |

| | |
|-------------------------|---|
| | <p>José Carlos de Jesus Pedro, Professor Adjunto Convidado</p> <p>Especialização em Gestão Financeira</p> <p>Eduardo Sá e Silva, Professor Adjunto</p> <p>Ano Zero</p> <p>José Agostinho Sousa Pinto, Equiparado a Assistente do 2.º Triénio</p> |
| Centros de Investigação | <p>Centro de Estudos Interculturais (CEI):</p> <p>Diretora – Professora Coordenadora Clara Maria Laranjeira Sarmento e Santos</p> <p>Centro de Estudos em Ciências Empresariais e Jurídicas (CECEJ):</p> <p>Diretor – Professor Adjunto António Fernando Martins Garcia Saraiva</p> <p>Presidente do Conselho Científico – Professor Coordenador José de Freitas Santos</p> <p>Centro de Investigação em Comunicação e Educação (CICE):</p> <p>Diretora – Professora Adjunta Anabela Mesquita Teixeira Sarmento</p> <p>CEISE-STI - Centro de Investigação e Serviços ao Exterior em Sistemas e Tecnologias de Informação:</p> <p>Diretora – Professora Adjunta Ana Paula Preto Mendes Afonso</p> <p>Diretores Adjuntos:</p> <p>Equiparado a Assistente do 2.º Triénio José Agostinho Sousa Pinto, Professora Adjunta Maria João Maia Pinto Castro</p> |

II - Enquadramento Geral e Setorial

Ensino Superior

Tendo conta a natureza binária do sistema de ensino superior (n.º 1 do artigo 3.º do RJIES), enquanto instituição do ensino politécnico público, o ISCAP é uma instituição de alto nível orientada para a criação, transmissão e difusão da cultura e do saber de natureza profissional, através da articulação do estudo, do ensino, da investigação orientada e do desenvolvimento experimental (n.º 1 do artigo 7.º do RJIES). Enquanto instituição de ensino politécnico, o ISCAP confere os graus de licenciado e de mestre, nos termos da lei (n.º 2 do artigo 7.º do RJIES).

Áreas Específicas de Intervenção da Escola

De acordo com o artigo 8.º do RJIES, constituem atribuições do ISCAP, enquanto instituição de ensino superior:

- a) A realização de ciclos de estudos visando a atribuição de graus académicos, bem como de outros cursos pós-secundários, de cursos de formação pós-graduada e outros, nos termos da lei;
- b) A criação do ambiente educativo apropriado às suas finalidades;
- c) A realização de investigação e o apoio e participação em instituições científicas;
- d) A transferência e valorização económica do conhecimento científico e tecnológico;
- e) A realização de ações de formação profissional e de atualização de conhecimentos;
- f) A prestação de serviços à comunidade e de apoio ao desenvolvimento;
- g) A cooperação e o intercâmbio cultural, científico e técnico com instituições congêneres, nacionais e estrangeiras;
- h) A contribuição, no seu âmbito de actividade, para a cooperação internacional e para a aproximação entre os povos, com especial destaque para os países de língua portuguesa e os países europeus;
- i) A produção e difusão do conhecimento e da cultura.

Ao ISCAP compete, ainda, nos termos da lei, a concessão de equivalências e o reconhecimento de graus e habilitações académicos (n.º 2 do artigo 8.º do RJIES).

As atribuições do ISCAP, decorrentes do preceito anterior, encontram-se também elencadas no artigo 3.º dos seus Estatutos.

III - Resultados

III.1 - Ensino

Acesso e Ingresso

Uma análise genérica aos indicadores obtidos através dos dados do CNAES de 2014, por comparação com os do ano precedente, permite verificar os excelentes resultados do ISCAP no que concerne ao número total de estudantes que se candidataram às licenciaturas. Contrariando a tendência geral de decréscimo do número total de candidatos verificada na generalidade das IES, sobretudo nas escolas do ensino politécnico, o ISCAP viu aumentar o número total de candidatos no CNAES de 2014. Em 2013, 3179 candidatos escolheram o ISCAP nas suas preferências, enquanto que em 2014 mais 468 candidatos escolheram o ISCAP na sua manifestação de preferências, ao todo 3647. Também a taxa de colocação registou uma melhoria passando de 97,57% em 2013 para 100% em 2014.

Uma das hipóteses que poderá ser avançada, para os bons resultados obtidos pela nossa Escola no CNAES de 2014, terá eventualmente a ver com a estratégia de comunicação que tem vindo a ser prosseguida nos últimos anos, designadamente a adoção e divulgação da marca ISCAP. Claro que os bons resultados também não podem ser dissociados do facto do ISCAP estar localizado na segunda região mais densamente povoada do território nacional, a região Norte, e em especial na Área Metropolitana do Porto.

Acreditamos que em face dos bons resultados, a opção deverá ser a continuidade ou mesmo incremento da divulgação da marca ISCAP.

Quadro 1 – Resultados do ISCAP na 1.ª fase do CNAES

| ISCAP | 2011/2012 | 2012/2013 | 2013/2014 | 2014/2015 |
|-----------------------------|-----------|-----------|-----------|-----------|
| Vagas | 742 | 742 | 742 | 712 |
| Candidatos | 2659 | 3334 | 3179 | 3647 |
| Colocados | 723 | 719 | 724 | 715 |
| N.º de estudantes inscritos | 633 | 583 | 578 | 592 |
| % Vagas preenchidas | 85,31 | 78,57 | 77,90 | 83,15 |
| % Vagas não preenchidas | 14,69 | 21,43 | 22,10 | 16,85 |

Quadro 2 - % de colocados por opção na 1ª fase do CNAES

| ISCAP | Colocados por opção | | | | | | Total |
|-----------|---------------------|------|------|-----|-----|-----|-------|
| | 1ª | 2ª | 3ª | 4ª | 5ª | 6ª | |
| 2011/2012 | 471 | 141 | 66 | 25 | 17 | 3 | 723 |
| % | 65,1 | 19,5 | 9,1 | 3,5 | 2,4 | 0,4 | 100,0 |
| 2012/2013 | 401 | 167 | 83 | 40 | 24 | 4 | 719 |
| % | 55,8 | 23,2 | 11,5 | 5,6 | 3,3 | 0,6 | 100,0 |
| 2013/2014 | 419 | 170 | 82 | 27 | 17 | 10 | 724 |
| % | 57,8 | 23,4 | 11,3 | 3,7 | 2,1 | 1,4 | 100,0 |
| 2014/2015 | 366 | 173 | 90 | 45 | 28 | 15 | 715 |
| % | 51,2 | 24,2 | 12,6 | 6,3 | 3,9 | 1,8 | 100,0 |

Em 31 de dezembro de 2014, encontravam-se matriculados no ISCAP 3646 estudantes, um número ligeiramente inferior ao número de estudantes inscritos exatamente um ano antes (3772).

Quadro 3 - N.º de estudantes matriculados, por curso, em 31 de dezembro

| | 2013 | 2014 |
|--|------------------|------------------|
| Cursos de licenciatura | 1.º Ciclo | 1.º Ciclo |
| Assessoria e Tradução | 152 | 167 |
| Assessoria e Tradução (regime pós laboral) | 100 | 100 |
| Comércio Internacional | 152 | 149 |
| Comércio Internacional (regime pós laboral) | 123 | 112 |
| Comunicação Empresarial | 203 | 190 |
| Comunicação Empresarial (regime pós-laboral) | 122 | 128 |
| Contabilidade e Administração | 1049 | 1003 |
| Contabilidade e Administração (Regime pós- laboral) | 539 | 472 |
| Gestão de Atividades Turísticas | 117 | 154 |
| Gestão de Atividades Turísticas (Regime pós laboral) | 157 | 143 |
| Marketing | 405 | 406 |
| Marketing (regime pós laboral) | 160 | 156 |
| Subtotal [1] | 3279 | 3180 |
| Cursos de Mestrado | 2.º Ciclo | 2.º Ciclo |
| Assessoria de Administração | 22 | 36 |
| Auditoria | 106 | 95 |
| Contabilidade e Finanças | 103 | 99 |
| Empreendedorismo e Internacionalização | 40 | 41 |
| Marketing Digital | 53 | 48 |
| Tradução e Interpretação Especializadas | 32 | 38 |
| Subtotal [2] | 356 | 357 |

Quadro 3 - N.º de estudantes matriculados, por curso, em 31 de dezembro (continuação)

| | 2013 | 2014 |
|--|------------------|------------------|
| Cursos de Mestrado em parceria | 2.º Ciclo | 2.º Ciclo |
| Gestão das Organizações – Ramo Gestão de Empresas (Parceria com a APNOR) | 61 | 48 |
| Mestrado em Logística (Parceira com a APNOR) | 31 | 27 |
| Subtotal [3] | 92 | 75 |
| Cursos de Pós-graduação | Inscritos | Inscritos |
| Estudos Culturais Russos | n/a | n/a |
| Gestão de Sistemas de Informação Empresariais | n/a | 12 |
| Informática e Gestão Aplicadas à Saúde | n/a | n/a |
| Tecnologias para a Comunicação e Inovação Empresarial | 8 | 4 |
| Tradução Assistida por Computador | 10 | 6 |
| Subtotal [4] | 18 | 22 |
| Cursos de Especialização pós-licenciatura | Inscritos | Inscritos |
| Contabilidade e Fiscalidade | 17 | 12 |
| Gestão Financeira | n/a | n/a |
| Subtotal [5] | 17 | 12 |
| Total [1] + [2] + [3] + [4] + [5] | 3772 | 3646 |

Em 2014 não entrou em funcionamento qualquer curso conferente de grau. Todavia, foi acreditado pela A3ES o curso de licenciatura em Criatividade e Inovação Empresarial. Este ciclo de estudos resulta de um joint programme com o Vilniaus Kolegija (VIKO) da Lituânia e com a Estonian Entrepreneurship University of Applied Sciences (EUAS) da Estónia, sob a supervisão da Aalborg University (Dinamarca).

No ano de 2014, foram criados os cursos de Pós-graduação em Gestão de Sistemas de Informação Empresariais e de Informática e Gestão Aplicadas à Saúde. Esta última pós-graduação ainda não se encontra em funcionamento.

Quadro 4 – Portefólio Formativo

| | | 2012/2013 | 2013/2014 | 2014/2015 |
|--------------|-----------------------------|-----------|-----------|-----------|
| | | Cursos | Cursos | Cursos |
| ISCAP | Licenciatura | 6 | 6 | 7 |
| | Mestrado | 6 | 6 | 6 |
| | Pós-graduação | 2 | 3 | 5 |
| | Especialização Pós-graduada | 1 | 2 | 2 |
| | Outros (Ano Zero) | 1 | 1 | 1 |
| Total | | 16 | 18 | 21 |

Quadro 5 – Cursos por Áreas de Estudo

| Área de estudo | Nº de Cursos | | |
|---|--------------|-----------|-----------|
| | 2012/2013 | 2013/2014 | 2014/2015 |
| Gestão | 12 | 13 | 16 |
| Ciências da Comunicação e da Informação | 1 | 1 | 1 |
| Linguística | 2 | 3 | 3 |
| Outras (Ano Zero) | 1 | 1 | 1 |
| Total | 16 | 18 | 21 |

Diplomados

Relativamente ao número de diplomados nos cursos do 1.º ciclo, como se atenta no quadro abaixo, houve diminuição entre 2012/2013 e 2013/2014, a qual se deveu, sobretudo, ao significativo decréscimo de diplomados em Contabilidade e Administração (-50 diplomados). Quanto aos diplomados nos mestrados, o número sofreu uma quebra entre estes dois anos, passando de 82 diplomados em 2012/2013 para 70 em 2013/2014. Regista-se um ligeiro aumento no número pós-graduados (de 149 diplomados em 2012/2013 para 158 em 2013/2014).

Quadro 6 – N.º de diplomados, por curso

| Cursos de licenciatura | 1.º Ciclo – 2012/2013 | 1.º Ciclo – 2013/2014 |
|--|-----------------------|-----------------------|
| Assessoria e Tradução | 31 | 26 |
| Assessoria e Tradução (regime pós laboral) | 20 | 13 |
| Comércio Internacional | 18 | 15 |
| Comércio Internacional (regime pós laboral) | 9 | 12 |
| Comunicação Empresarial | 25 | 45 |
| Comunicação Empresarial (regime pós-laboral) | 19 | 14 |
| Contabilidade e Administração | 142 | 111 |
| Contabilidade e Administração (Regime pós laboral) | 68 | 49 |
| Gestão de Atividades Turísticas | n/a | n/a |
| Gestão de Atividades Turísticas (regime pós laboral) | 17 | 30 |
| Marketing | 50 | 44 |
| Marketing (regime pós laboral) | 16 | 12 |
| Subtotal [1] | 415 | 371 |
| Cursos de Mestrado | 2.º Ciclo – 2012/2013 | 2.º Ciclo – 2013/2014 |
| Assessoria de Administração | 1 | 0 |
| Auditoria | 19 | 16 |
| Contabilidade e Finanças | 13 | 20 |
| Empreendedorismo e Internacionalização | 18 | 11 |
| Marketing Digital | 9 | 13 |
| Tradução e Interpretação Especializadas | 0 | 5 |
| Subtotal [2] | 60 | 65 |
| Cursos de Mestrado em parceria | 2.º Ciclo – 2012/2013 | 2.º Ciclo – 2013/2014 |
| Gestão das Organizações – Ramo Gestão de Empresas (Parceria com a APNOR) | 16 | 1 |
| Mestrado em Logística (Parceira com a Apnor) | 6 | 4 |
| Subtotal [3] | 22 | 5 |
| Cursos de Pós-graduação | 2012/2013 | 2013/2014 |
| Assessoria e Administração | 5 | 11 |
| Auditoria | 28 | 30 |
| Contabilidade e Finanças | 30 | 39 |
| Empreendedorismo e Internacionalização | 15 | 17 |
| Marketing Digital | 24 | 20 |
| Tradução e Interpretação Especializadas | 6 | 12 |
| Gestão das Organizações – Ramo Gestão de Empresas (Parceria com a APNOR) | 20 | 8 |
| Logística (Parceira com a Apnor) | 13 | 13 |
| Estudos Culturais Russos | n/a | n/a |
| Gestão de Sistemas de Informação Empresarias | n/a | n/a |
| Informática e Gestão Aplicadas à Saúde | n/a | n/a |
| Tecnologias para a Comunicação e Inovação Empresarial | n/a | 8 |
| Tradução Assistida por Computador | 0 | 0 |
| Subtotal [4] | 149 | 158 |
| Cursos de Especialização pós-licenciatura | 2012/2013 | 2013/2014 |
| Contabilidade e Fiscalidade | 16 | 4 |
| Gestão Financeira | n/a | n/a |
| Subtotal [5] | 16 | 4 |
| Total [1] + [2] + [3] + [4] + [5] | 662 | 603 |

Empregabilidade

Quanto à taxa de empregabilidade dos cursos conferentes de grau, os dados mais recentes, publicados pelo Ministério da Educação e Ciência, reportam-se a dezembro de 2013 e aos cursos de 1.º ciclo. À presente data ainda não foram divulgados quaisquer dados relativos à taxa de empregabilidade de 2014. Como se constata no quadro seguinte, os cursos em Assessoria e Tradução e em Contabilidade e Administração apresentam taxas de desemprego abaixo das médias nacionais dos cursos da mesma área de estudos. Relativamente aos restantes cursos, a média é igual ou ligeiramente superior.

Quadro 7 - Taxa de desemprego registrado no IEFP dos diplomados

| ASSESSORIA E TRADUÇÃO | | |
|---|---------------|-----------|
| Data de Referência MEC | Dezembro-2013 | |
| Diplomados Curso/ISCAP | 400 | 2007-2012 |
| Diplomados Curso/ISCAP desempregados | 28 | 7,0% |
| Diplomados Curso/Ens. Sup. Público | 1483 | 2007-2012 |
| Diplomados Curso/Ens. Sup. Público desempregados | 119 | 8,0% |
| Diplomados Nacional/Ens. Sup. Público | 231267 | 2007-2012 |
| Diplomados Nacional/Ens. Sup. Público desempregados | 18545 | 8,0% |
| COMÉRCIO INTERNACIONAL | | |
| Data de Referência MEC | Dezembro-2013 | |
| Diplomados Curso/ISCAP | 133 | 2007-2012 |
| Diplomados Curso/ISCAP desempregados | 12 | 9,0% |
| Diplomados Curso/Ens. Sup. Público | 319 | 2007-2012 |
| Diplomados Curso/Ens. Sup. Público desempregados | 22 | 6,9% |
| Diplomados Nacional/Ens. Sup. Público | 231267 | 2007-2012 |
| Diplomados Nacional/Ens. Sup. Público desempregados | 18545 | 8,0% |
| COMUNICAÇÃO EMPRESARIAL | | |
| Data de Referência MEC | Dezembro-2013 | |
| Diplomados Curso/ISCAP | 195 | 2007-2012 |
| Diplomados Curso/ISCAP desempregados | 23 | 13,3% |
| Diplomados Curso/Ens. Sup. Público | 195 | 2007-2012 |
| Diplomados Curso/Ens. Sup. Público desempregados | 26 | 13,3% |
| Diplomados Nacional/Ens. Sup. Público | 231267 | 2007-2012 |
| Diplomados Nacional/Ens. Sup. Público desempregados | 18545 | 8,0% |
| CONTABILIDADE E ADMINISTRAÇÃO | | |
| Data de Referência MEC | Dezembro-2013 | |
| Diplomados Curso/ISCAP | 1417 | 2007-2012 |
| Diplomados Curso/ISCAP desempregados | 99 | 6,9% |
| Diplomados Curso/Ens. Sup. Público | 8613 | 2007-2012 |
| Diplomados Curso/Ens. Sup. Público desempregados | 610 | 7,0% |
| Diplomados Nacional/Ens. Sup. Público | 231267 | 2007-2012 |
| Diplomados Nacional/Ens. Sup. Público desempregados | 18545 | 8,0% |
| GESTÃO DAS ATIVIDADES TURÍSTICAS | | |
| Data de Referência MEC | Dezembro-2013 | |
| Diplomados Curso/ISCAP | n/d | 2007-2012 |
| Diplomados Curso/ISCAP desempregados | nd | n/d |
| Diplomados Curso/Ens. Sup. Público | n/d | 2007-2012 |
| Diplomados Curso/Ens. Sup. Público desempregados | nd | n/d |
| Diplomados Nacional/Ens. Sup. Público | 231267 | 2007-2012 |
| Diplomados Nacional/Ens. Sup. Público desempregados | 18545 | 8,0% |
| MARKETING | | |
| Data de Referência MEC | Dezembro-2013 | |
| Diplomados Curso/ISCAP | 395 | 2007-2012 |
| Diplomados Curso/ISCAP desempregados | 54 | 13,6% |
| Diplomados Curso/Ens. Sup. Público | 3785 | 2007-2012 |
| Diplomados Curso/Ens. Sup. Público desempregados | 449 | 11,8% |
| Diplomados Nacional/Ens. Sup. Público | 231267 | 2007-2012 |
| Diplomados Nacional/Ens. Sup. Público desempregados | 18545 | 8,0% |

III.II - Investigação e Transferência de Tecnologia

Centros de Investigação - atividades relevantes

CECEJ – Centro de Estudos em Ciências Empresariais e Jurídicas

O CECEJ visa a promoção da investigação científica, ações de formação contínua e atividades de prestação de serviços especializados à Comunidade nos seus domínios de investigação. Uma listagem descritiva e mais pormenorizada das atividades desenvolvidas pelo CECEJ pode ser consultada no Anexo I.

CEI - Centro de Estudos Interculturais

O CEI realiza investigação fundamental e aplicada e coopera com instituições nacionais e estrangeiras em atividades de índole científica, técnica e cultural. O CEI engloba na sua designação e objetivos todo o panorama intercultural e transdisciplinar gerado pela investigação que desenvolve, pelas oportunidades de intercâmbio que cria e pelas iniciativas científicas e editoriais que realiza. Uma listagem descritiva e mais pormenorizada das atividades desenvolvidas pelo CEI pode ser consultada no Anexo I.

CEISE-STI – Centro de Investigação e Serviços ao Exterior em Sistemas e Tecnologias de Informação

O CEISE/STI é uma unidade vocacionada para a prestação de serviços no âmbito dos sistemas e tecnologias da informação e comunicação e para o desenvolvimento de atividades de investigação para fins específicos. Uma listagem descritiva e mais pormenorizada das atividades desenvolvidas pelo CEISE-STI pode ser consultada no Anexo I.

CICE – Centro de Investigação em Comunicação e Educação

O CICE visa a promoção da investigação científica e pedagógica, de ações de formação avançada e atividades de prestação de serviços à comunidade nos seus domínios de investigação, bem como contribuir ativamente para o desenvolvimento do sistema científico e de ensino superior em Portugal. Uma listagem descritiva e mais pormenorizada das atividades desenvolvidas pelo CICE pode ser consultada no Anexo I.

Projetos de Investigação

Em 2014, o ISCAP desenvolveu os projetos elencados no quadro seguinte, alguns iniciados ainda em 2013 e outros com início ou conclusão em 2014. Alguns projetos (6) continuam a decorrer durante o ano de 2015, sendo que dois deles prolongar-se-ão até 2016.

Quadro 8 – Projetos de investigação

| DESCRIÇÃO DA ATIVIDADE/AÇÃO | INÍCIO | CONCLUSÃO | RESPONSABILIDADE |
|---|------------|------------|--|
| Preparados para trabalhar? | 01/10/2013 | 31/12/2014 | Diana Vieira |
| Estudo Paralelo e Estudo Comparativo nas Instituições de Ensino Superior [CLIL] | 15/09/2014 | 15/03/2015 | Manuel Moreira da Silva; Maria da Graça Chorão; Alexandra Albuquerque |
| MatActiva | 15/09/2014 | 15/03/2015 | Ana Paula Lopes; Cristina Torres; José Manuel Azevedo; Lurdes Babo; Isabel Vieira; Paula Peres; Manuel Silva; Paulino Silva; Susana Pinto; Filomena Soares |
| InSchool – Innovation in Early School Leaving | 01/11/2013 | 31/10/2015 | Anabela Mesquita |
| Simulation for entrepreneurship [entre4future] | 01/09/2014 | 31/08/2016 | Paulino Silva |
| Master model to gain time in your classroom [Gain Time] | 01/10/2014 | 30/09/2016 | Anabela Mesquita; Paula Peres |
| Development of an International Learning Platform for International Financial Reporting and Auditing | 2014 | 2016 | Eurico Basto |
| Developing Financial Competencies for EU Citizens Utilizing Online Learning and Digital Literacy [e-FinLit] | 01/11/2014 | 31/10/2014 | Anabela Mesquita; Paula Peres; Luciana Oliveira |

Publicações científicas

No quadro seguinte encontram-se elencadas as publicações periódicas publicadas pelo ISCAP em 2014.

Quadro 9 - Publicações do ISCAP

| DESCRIÇÃO DA ATIVIDADE/AÇÃO | DATA DE EDIÇÃO | RESPONSABILIDADE |
|---|------------------|------------------------|
| Edição do n.º 24 da RCEJ - Revista de Ciências Empresariais e Jurídicas | Novembro de 2014 | Raúl Guichard |
| Edição do Vol. XIV da Polissemia – Revista de Letras do ISCAP | Julho de 2014 | Luisa Benvinda Alvares |
| Edição do Vol. 2 da E-Revista de Estudos Culturais | Maior de 2014 | CEI |

III.III - Qualidade e Avaliação

Qualidade Institucional

O ISCAP está empenhado no desenvolvimento de uma cultura de qualidade e melhoria contínua em todas as atividades do seu regular funcionamento, baseado na participação de todos os parceiros, docentes e estudantes em particular, e numa prática de monitorização dos desempenhos e dos resultados obtidos.

Para dar suporte operacional a esta prática, o ISCAP dispõe de um Gabinete de Avaliação e Melhoria Contínua (GAMC) que funciona desde 2011. Desde 2012, que o ISCAP dispõe de um Manual da Qualidade, o qual foi revisto pelo GAMC e aprovado pelo Conselho de Administração do durante o ano 2013.

No ano de 2014 esteve em elaboração o Manual da Qualidade do IPP, documento transversal a todas as escolas e serviços do IPP. Este documento viria a ser aprovado pela Comissão do SIGaQIPP (Sistema Interno de Garantia da Qualidade do IPP), já em fevereiro de 2015, e submetido à Presidente do IPP para aprovação. O GAMC participou ativamente neste processo.

Durante o ano de 2014, o sistema de indicadores de desempenho do ISCAP, elaborado nos anos anteriores, também foi revisto e melhorado, tendo sido recolhidos os dados relativos ao ano de 2013.

Ainda durante o ano de 2014, foram elaborados os relatórios síntese dos ciclos de estudos.

Avaliação e Acreditação de Ciclos de Estudos

No ano de 2014 a A3ES continuou a avaliação dos ciclos de estudos em funcionamento no ISCAP. Foram acreditadas, condicionalmente por um ano, as licenciaturas em Comércio Internacional, Comunicação Empresarial e Gestão das Atividades Turísticas. Relativamente à licenciatura em Comércio Internacional, e após submissão de relatório follow-up ainda em 2014 (dezembro), a mesma viria a ser objeto de acreditação pela A3ES por 5 anos (fevereiro de 2015). Quanto aos mestrados, foi acreditado por 5 anos o mestrado em Contabilidade e Finanças, e condicionalmente por um ano (em janeiro de 2014) o Mestrado em Empreendedorismo Internacionalização. Este último mestrado viria a ser acreditado por 5 anos em fevereiro de 2015, sendo que os relatórios follow-up referente ao processo de acreditação destes dois mestrados foram submetidos durante o ano de 2014 (Contabilidade e Finanças em setembro e Empreendedorismo e Internacionalização em dezembro).

III.IV - Internacionalização e Mobilidade

Mobilidade Internacional e Projetos de Desenvolvimento e Cooperação

Quanto à mobilidade de estudantes, o ISCAP recebeu 282 estudantes de diversas instituições estrangeiras e enviou 110. No quadro seguinte sintetiza-se a informação relativa à mobilidade durante o ano de 2014, bem como aos projetos de desenvolvimento e cooperação.

Quadro 10 - Dados relativos à mobilidade internacional no ISCAP

| DESCRIÇÃO DA ATIVIDADE/AÇÃO | INÍCIO | CONCLUSÃO | RESPONSABILIDADE |
|---|------------|------------|------------------|
| Envio de 63 estudantes em mobilidade acadêmica Erasmus (Programa Life Long Learning) | 01/01/2014 | 31/12/2014 | GRI |
| Envio de 10 estudantes em mobilidade acadêmica para o Brasil (Bolsas Santander Totta) | 01/01/2014 | 31/12/2014 | GRI |
| Envio de 1 aluno em mobilidade acadêmica para os Estados Unidos da América | 01/01/2014 | 31/12/2014 | GRI |
| Envio de 11 estudantes em estágio internacional (Programa Life Long Learning- ERASMUS e Consórcio ERASMUS TFE) | 01/01/2014 | 31/12/2014 | GRI |
| Envio de 2 estudantes para mobilidade de estágio internacional no Reino Unido | 17/03/2014 | 18/07/2014 | GRI |
| Envio de 6 estudantes para cursos breves de verão na Rússia | 01/01/2014 | 31/12/2014 | GRI |
| Envio de 17 estudantes em mobilidade no âmbito de projetos internacionais de curta duração | 01/01/2014 | 31/12/2014 | GRI/PROJISCAP |
| Envio de 14 docentes em mobilidade de missões de ensino (Programa Life Long Learning- ERASMUS) | 01/01/2014 | 31/12/2014 | GRI |
| Envio de 4 membros do pessoal docente em mobilidade para formação (Programa Life Long Learning-ERASMUS) | 01/01/2014 | 31/12/2014 | GRI |
| Participação de 36 professores em conferências internacionais | 01/01/2014 | 31/12/2014 | GRI |
| Participação de 4 professores em projetos internacionais | 01/01/2014 | 31/12/2014 | GRI |
| Acolhimento de 202 estudantes em mobilidade acadêmica Erasmus (Programa Life Long Learning) | 01/01/2014 | 31/12/2014 | GRI |
| Acolhimento de 10 estudantes em mobilidade no âmbito de projetos de curta duração | 01/01/2014 | 31/12/2014 | GRI/ PROJISCAP |
| Acolhimento de 1 aluna no programa do Duplo Diploma de Comunicação Empresarial. | 01/01/2014 | 31/12/2014 | GRI |
| Acolhimento de 31 estudantes em mobilidade acadêmica ao abrigo de protocolos de cooperação (Rússia e Brasil) | 01/01/2014 | 31/12/2014 | GRI |
| Acolhimento de 1 aluno em mobilidade acadêmica no âmbito das Bolsas Santander Totta | 01/01/2014 | 31/12/2014 | GRI |
| Acolhimento de 2 estudantes em mobilidade acadêmica nacional (Programa Vasco da Gama) | 01/01/2014 | 31/12/2014 | GRI |
| Acolhimento de 31 estudantes em estágio profissional (Programa Life Long Learning - ERASMUS) | 01/01/2014 | 31/12/2014 | GRI |
| Acolhimento de 3 estagiários no âmbito de um Projeto Leonardo Da Vinci | 01/01/2014 | 31/12/2014 | GRI |
| Acolhimento de 1 aluna em estágio, no âmbito de Protocolos de Cooperação | 01/01/2014 | 31/12/2014 | GRI |
| Acolhimento de 55 docentes em mobilidade de missões de ensino (Programa Life Long Learning- ERASMUS) | 01/01/2014 | 31/12/2014 | GRI |
| Acolhimento de 16 docentes em mobilidade de missões de ensino ao abrigo de projetos internacionais de curta duração | 01/01/2014 | 31/12/2014 | GRI |
| Acolhimento de 9 representantes de instituições parceiras. | 01/01/2014 | 31/12/2014 | GRI |
| Acolhimento de 29 membros do pessoal não docente em mobilidade para formação (Programa Life Long Learning-ERASMUS) | 01/01/2014 | 31/12/2014 | GRI |
| ISCAP.COM III | 01/01/2014 | 31/12/2014 | GRI |
| ISCAP.COM IV | 01/01/2014 | 31/12/2014 | GRI |
| Semana de Orientação VI (acolhimento dos estudantes internacionais) | 17/02/2014 | 21/04/2014 | GRI |
| Semana de Orientação VII (acolhimento dos estudantes internacionais) | 18/09/2014 | 25/09/2014 | GRI |
| Semana Internacional do ISCAP 2014 | 19/05/2014 | 24/05/2014 | GRI |
| Change Management IIII (em cooperação com a DHBW-Alemanha) | 19-06-2014 | 19/06/2014 | GRI |
| Jogo de Empresas (em cooperação com o UNIS MG-Brasil) | 03/10/2014 | 07/10/2014 | GRI |
| EILC | 26/01/2014 | 13/02/2014 | GRI |

Quadro 10 - Dados relativos à mobilidade internacional no ISCAP (continuação)

| DESCRIÇÃO DA ATIVIDADE/AÇÃO | INÍCIO | CONCLUSÃO | RESPONSABILIDADE |
|--|------------|------------|---|
| Alargamento da rede de parcerias no âmbito do Programa Life Long Learning, Bolsas Santander Totta (Brasil) e cooperação com a Rússia | 01/01/2014 | 31/12/2014 | GRI |
| Participação na Reunião Geral da SPACE | 23/04/2014 | 26/04/2014 | Coordenadora do GRI e Vice-presidente do ISCAP |
| Participação na Reunião de outono da SPACE | 08/10/2014 | 11/10/2014 | Coordenadora do GRI e Vice-presidente do ISCAP |
| Módulo Internacional para a pós-graduação do Grupo UNIS (Brasil) | 03/11/2014 | 07/11/2014 | GRI/CEISCAP |
| Discussão, desenho e submissão a CTC da proposta de Duplo Diploma para o curso de Licenciatura de Contabilidade e Administração (CA) | 01/01/2014 | 31/12/2014 | GRI/ Coordenação do Curso de Licenciatura em CA |

III.V - Valorização e Integração dos Estudantes

Ao longo de 2014 foram inúmeras as atividades realizadas para a valorização e integração dos estudantes do ISCAP e também junto dos potenciais estudantes, como se pode verificar no quadro seguinte.

Quadro 41 - Atividades para valorização e integração dos estudantes

| DESCRIÇÃO DA ATIVIDADE/AÇÃO | DURAÇÃO | INÍCIO | CONCLUSÃO | RESPONSABILIDADE |
|--|---------|------------|------------|------------------|
| Feira do Ensino Superior da Escola Profissional de Gaia | 1 dia | 05/02/2014 | 05/02/2014 | GCRP |
| Visita às Instalações do ISCAP - Orientation Week | ½ dia | 17/02/2014 | 17/02/2014 | GCRP |
| Visita às Instalações do ISCAP – INED | ½ dia | 26/02/2014 | 26/02/2014 | GCRP |
| Visita às Instalações do ISCAP - Curso Técnico de Contabilidade (S. João da Madeira) | ½ dia | 11/03/2014 | 11/03/2014 | GCRP |
| Qualifica 2014 – EXPONOR | 4 dias | 13/03/2014 | 16/03/2014 | GCRP |
| FUTURÁLIA 2014 - Feira de Educação, Formação e Empregabilidade | 4 dias | 26/03/2014 | 29/03/2014 | GCRP |
| Feira de Educação – Escola Profissional Francisco de Holanda | 2 dias | 31/03/2014 | 01/04/2014 | GCRP |
| Visita às Instalações do ISCAP – Escola Profissional Bento Jesus Caraça | 1 dia | 02/04/2014 | 02/04/2014 | GCRP |
| Dias de Encontro – Escola Secundária Augusto Gomes | 2 dias | 03/04/2014 | 04/04/2014 | GCRP |
| V Edição Invista – Paredes | 3 dias | 07/04/2014 | 09/04/2014 | GCRP |
| Feira de Educação – Escola Secundária da Trofa | 1 dia | 30/01/2014 | 30/01/2014 | GCRP |
| Feira de Educação – Escola Secundária da Boa Nova | ½ dia | 01/04/2014 | 01/04/2014 | GCRP |
| Visita às instalações do ISCAP – Comitiva Kosovar | 1 dia | 24/04/2014 | 24/04/2014 | GCRP |
| Feira de Educação – Escola Secundária Rodrigues de Freitas | 1 dia | 29/04/2015 | 29/04/2015 | GCRP |
| Fórum SPO | ½ dia | 08/05/2014 | 08/05/2014 | GCRP |
| Agrupamento de Escolas Alexandre Herculano | 1 dia | 12/05/2014 | 12/05/2014 | GCRP |

Quadro 51 - Atividades para valorização e integração dos estudantes (continuação)

| DESCRIÇÃO DA ATIVIDADE/AÇÃO | DURAÇÃO | INÍCIO | CONCLUSÃO | RESPONSABILIDADE |
|---|---------|------------|------------|------------------|
| Feira de Educação – Escola Secundária de Rio Tinto | 3 dias | 13/05/2014 | 13/05/2014 | GCRP |
| Visita ao ISCAP – Semana Internacional | ½ dia | 19/05/2014 | 19/05/2014 | GCRP |
| Feira de Educação – Colégio Internato dos Carvalhos | 1 dia | 20/05/2014 | 20/05/2014 | GCRP |
| Feira de Educação – Dolce Vita. Fórum Estudante | 3 dias | 22/05/2014 | 24/05/2014 | GCRP |
| Visita às Instalações do ISCAP - Orientation Week | ½ dia | 15/09/2014 | 15/09/2014 | GCRP |
| Visita às Instalações do ISCAP - Sessão de Boas-vindas aos estudantes de Mestrado | ½ dia | 13/10/2014 | 13/10/2014 | GCRP |
| Visita às Instalações do ISCAP - Sessão de Boas-vindas aos estudantes Ano Zero | ½ dia | 13/10/2014 | 13/10/2014 | GCRP |

III.VI - Interação com a Sociedade

No sentido de potenciar a interação com a Sociedade, considerando a relevância que esta assume na valorização e integração dos estudantes, foram realizados inúmeros eventos, os quais se encontram elencados no quadro seguinte.

Quadro 62 - Congressos e outros eventos realizados no ISCAP

| DESCRIÇÃO DA ATIVIDADE/AÇÃO | DURAÇÃO | INÍCIO | CONCLUSÃO | RESPONSABILIDADE |
|--|---------|------------|------------|---|
| Seminário do Mestrado em Contabilidade e Finanças "A Criação de valor partilhado substitui a responsabilidade social cooperativa" | 2h | 09/01/2014 | 09/01/2014 | Direção de Curso Mestrado em Contabilidade e Finanças |
| Seminário da PG Tecnologias para a Comunicação e Inovação Empresarial | 2h | 11/01/2014 | 11/01/2014 | Direção de Curso Pós-graduação em Tecnologias para a Comunicação e Inovação Empresarial |
| Seminários do Mestrado em Contabilidade e Finanças "Quanto vale a economia paralela em Portugal?" | 2h | 14/01/2014 | 14/01/2014 | Direção de Curso Mestrado em Contabilidade e Finanças |
| VII Ciclo de Conferências do CEI 2013/14 - A competência de Comunicação Intercultural na Formação de Professores de Línguas | 2h | 17/01/2014 | 17/01/2014 | Centro de Estudos Interculturais |
| Seminário da PG Tecnologias para a Comunicação e Inovação Empresarial | 2h | 25/01/2014 | 25/01/2014 | Direção de Curso Pós-graduação em Tecnologias para a Comunicação e Inovação Empresarial |

Quadro 72 - Congressos e outros eventos realizados no ISCAP (continuação)

| DESCRIÇÃO DA ATIVIDADE/AÇÃO | DURAÇÃO | INÍCIO | CONCLUSÃO | RESPONSABILIDADE |
|---|---------|------------|------------|---|
| IP: Sistemas Jurídicos e Direito dos Imigrantes na EU: Traduzir e Interpretar na Diversidade | 2h | 27/02/2014 | 27/02/2014 | Responsável pelo IP: Professora Suzana Cunha |
| Orientation Week | 5 dias | 17/02/2014 | 17/02/2014 | GRI e COMAP |
| Conferência "Educação, Ciência e Cultura na era Digital" | 2h | 19/02/2014 | 19/02/2014 | CEI e CEMRI |
| VII Ciclo de Conferências do CEI 2013/14 - Mulher: Algumas Historias e Instituciones de Derecho Romano | 2h | 07/03/2014 | 07/03/2014 | Centro de Estudos Interculturais |
| Apresentação do Concurso EDP | 2h | 11/03/2014 | 11/03/2014 | GCRP |
| DigiCom – Comunicação Digital | 2h | 11/03/2014 | 11/03/2014 | n/d |
| Conferência "EURO: A Reforma Necessária". Orador: Dr. Paulo Casaca | 2h | 12/03/2014 | 12/03/2014 | GCRP |
| Workshop - Da Ideia ao Projeto - Parte I | 2h | 13/03/2014 | 13/03/2014 | GEE e OTIC |
| Conferência "Tourism Think Tank" | 1 dia | 20/03/2014 | 20/03/2014 | Direção de Curso Licenciatura em Gestão das Atividades Turísticas |
| MACOMP 2014 – SPACE Network | 5 dias | 17/03/2014 | 21/03/2014 | Responsável: Prof Anabela Mesquita |
| Fórum de Comércio Internacional | 2h | 18/03/2014 | 18/03/2014 | Direção de Curso Licenciatura em Comércio Internacional |
| International Workshop – Good practices concerning early school leaving | 1 dia | 26/03/2014 | 26/03/2014 | Projeto Internacional "InSchool" |
| Workshop – Da Ideia ao Projeto – Parte II | 2h | 27/03/2014 | 27/03/2014 | GEE e OTIC |
| VII Ciclo de Conferências do CEI 2013/14 – Interculturais a Leste – Rússia: Projectos de Ensino e Investigação | 2h | 28/03/2014 | 28/03/2014 | Centro de Estudos Interculturais |
| Seminário da PG Tecnologias para a Comunicação e Inovação Empresarial | 2h | 28/03/2014 | 28/03/2014 | Direção de Curso Pós-graduação em Tecnologias para a Comunicação e Inovação Empresarial |
| XIV Edição das Jornadas de Marketing – "Marketing à Moda do Porto" | 2h | 02/04/2014 | 02/04/2014 | Comissão das Jornadas de Marketing |
| VII Ciclo de Conferências do CEI – Comunidades Quilombolas da Microrregião de Jacobina: Trajetória e Vivências Cotidianas | 2h | 11/04/2014 | 11/04/2014 | Centro de Estudos Interculturais |
| Seminário da PG Tecnologias para a Comunicação e Inovação Empresarial | 2h | 11/04/2014 | 11/04/2014 | Direção de Curso Pós-graduação em Tecnologias para a Comunicação e Inovação Empresarial |
| Feira de Emprego | 2 dias | 23/04/2014 | 24/04/2014 | AEISCAP |
| Comemoração do Dia Internacional de Secretariado | 1 tarde | 23/04/2014 | 24/04/2014 | Doutora Isabel Ardions |

Quadro 12 - Congressos e outros eventos realizados no ISCAP (continuação)

| DESCRIÇÃO DA ATIVIDADE/AÇÃO | DURAÇÃO | INÍCIO | CONCLUSÃO | RESPONSABILIDADE |
|---|---------|------------|------------|---|
| Comemorações do 25 de Abril – ISCAP recebe Medalha de Mérito Dourada | ½ dia | 25/04/2014 | 25/04/2014 | C. M. Matosinhos |
| Conferência “Apresentação do Programa Garantia Jovem” | 2h | 29/04/2014 | 29/04/2014 | GEE |
| Seminário da PG Tecnologias para a Comunicação e Inovação Empresarial | 2h | 03/05/2014 | 03/05/2014 | Direção de Curso Pós-graduação em Tecnologias para a Comunicação e Inovação Empresarial |
| Workshop “Interculturalidades vividas: conta-me a tua história” | 2h | 07/05/2014 | 07/05/2014 | CEI |
| Odisseia de Comunicação | 2 dias | 13/05/2014 | 13/05/2014 | Comissão de Organização da Odisseia de Comunicação |
| Seminário “Marketing Across Cultures” | 2h | 14/05/2014 | 14/05/2014 | CEI e Direção do Curso de Licenciatura em Marketing |
| U2WORK | 2 dias | 15/05/2014 | 16/05/2014 | IPP |
| Apresentação da Central de Balanços do Banco de Portugal | 2h | 15/05/2014 | 15/05/2014 | Direção do Curso da Licenciatura em Contabilidade e Administração |
| Colóquio sobre a Nova Diretiva Europeia da Contabilidade e Suas Repercussões | 2h | 15/05/2014 | 15/05/2014 | CECEJ |
| Conferência “Pensar a Comunicação” | 2h | 15/05/2014 | 15/05/2014 | Área Científica de ACO |
| VII Ciclo de Conferências do CEI | 2h | 16/05/2014 | 16/05/2014 | CEI |
| Seminário da PG Tecnologias para a Comunicação e Inovação Empresarial | 2h | 17/05/2014 | 17/05/2014 | Direção de Curso Pós-graduação em Tecnologias para a Comunicação e Inovação Empresarial |
| Aula Aberta: Mensagens Publicitárias nos Conteúdos Televisivos | 1h30 | 19/05/2014 | 19/05/2014 | Área Científica de Direito |
| Conferência “Big data: Is the sky the limit?” | 2h | 21/05/2014 | 21/05/2014 | Área Científica de Informática |
| ISCAP On Tour – 4.ª Edição | 1 dia | 22/05/2014 | 22/05/2014 | Comissão Organizadora do ISCAP on Tour |
| Tomada de Posse Presidência ISCAP | 1 tarde | 23/05/2014 | 23/05/2014 | GCRP |
| Fórum Luso Libanês das Cidades e do Turismo | 2h | 23/05/2014 | 23/05/2014 | Direção do Curso Licenciatura em Gestão das Atividades Turísticas |
| Semana Internacional do ISCAP | 5 dias | 19/05/2014 | 23/05/2014 | GRI |
| Workshop “ Fundamental Negotiation Strategy – What Strategy to choose to get what you want” | 2h | 19/05/2014 | 19/05/2014 | GRI |

Quadro 12 - Congressos e outros eventos realizados no ISCAP (continuação)

| DESCRIÇÃO DA ATIVIDADE/AÇÃO | DURAÇÃO | INÍCIO | CONCLUSÃO | RESPONSABILIDADE |
|--|---------|------------|------------|---|
| Masterclass "1950s America and Modern Feminism: At the Source of the Feminine Mystique " | 2h | 20/05/2014 | 20/05/2014 | Direção do Mestrado de Tradução e Interpretação Especializadas |
| Dia da Rússia | 2h | 20/05/2014 | 20/05/2014 | GRI e Grupo de Línguas e Cultura Russa |
| Dia da Hispanidade | 2h | 21/05/2014 | 21/05/2014 | GRI Grupo de Línguas e Cultura Espanhola |
| Workshop "Fundamental Negotiation Strategy – What Strategy to choose to get what you want" | 2h | 21/05/2014 | 21/05/2014 | GRI |
| Feira Gastronómica | 2h | 21/05/2014 | 21/05/2014 | GRI |
| Conferência "The Good, the Bad and the Ugly: The Use of Violence in the Movies" | 2h | 21/05/2014 | 21/05/2014 | CEI |
| Master Colloquium | 2h | 28/05/2014 | 28/05/2014 | Direções de Mestrados |
| II Workshop Grudis | 1 tarde | 30/05/2014 | 30/05/2014 | Responsável – Prof. Paulino Silva |
| Sessão Presencial Pós-Graduação em Tecnologias para a Comunicação e Inovação Empresarial | 2h | 31/05/2014 | 31/05/2014 | Direção de Curso Pós-graduação em Tecnologias para a Comunicação e Inovação Empresarial |
| VII Ciclo de Conferências do CEI | 2h | 06/06/2014 | 06/06/2014 | Centro de Estudos Interculturais |
| Conferência "IES – Informação Empresarial Simplificada" Orador: Amadeu Fernando Silva e Sousa | 2h | 14/06/2014 | 14/06/2014 | n/d |
| Change Management | | 18/06/2014 | 18/06/2014 | GRI |
| Seminário "Gestão de Marcas Próprias" | 2h | 21/06/2014 | 21/06/2014 | Direção de Curso da Licenciatura em Marketing |
| Seminário "As Tecnologias da Informação na Indústria" | 2h | 22/06/2014 | 22/06/2014 | Direção de Curso Pós-graduação em Tecnologias para a Comunicação e Inovação Empresarial |
| Workshop "Como elaborar um Curriculum Vitae?" | 2h | 27/06/2014 | 27/06/2014 | GEE |
| Workshop "Como me prepara uma entrevista de emprego?" | 2h | 29/06/2014 | 29/06/2014 | GEE |
| Workshop "Acessibilidade e Inclusão" | 1 dia | 08/07/2014 | 08/07/2014 | CICE |
| Workshop sobre Relações e Perfis interculturais. | 2h | 10/07/2014 | 10/07/2014 | GRI |
| III Jantar ALUMNISCAP | 5h | 23/07/2014 | 23/07/2014 | Gabinete AlumnISCAP |
| Workshop "How to do a social or economic research using quantitative methods (econometric techniques)" | 2h | 10/09/2014 | 10/09/2014 | Responsável – Prof. Paulino Silva |

Quadro 12 - Congressos e outros eventos realizados no ISCAP (continuação)

| DESCRIÇÃO DA ATIVIDADE/AÇÃO | DURAÇÃO | INÍCIO | CONCLUSÃO | RESPONSABILIDADE |
|--|----------|------------|------------|--|
| Sessão de Boas-vindas aos Novos Estudantes | 1 manhã | 15/09/2014 | 15/09/2014 | GCRP |
| Orientation Week | 1h | 15/09/2014 | 15/09/2014 | GRI |
| VIII Ciclo de Conferências do CEI – "Potential and Barriers in Intercultural Understanding". Oradora: Adrian Holliday | 2h | 15/09/2014 | 15/09/2014 | Centro de Estudos Interculturais |
| 2.ª Edição "Jogo de Empresas" | 5 dias | 29/09/2014 | 03/10/2014 | GRI |
| Seminários de Marketing Digital "Tendências do Marketing Digital". Orador: Francisco Tomé Costa | 2 horas | 16/10/2014 | 16/10/2014 | Direção de Curso de Mestrado em Marketing Digital |
| Seminário "Auditoria Interna na Saúde". Oradora: Sónia Cruz | 2h | 16/10/2014 | 16/10/2014 | Direção de Curso Mestrado em Auditoria |
| Sessão de Divulgação "Mobilidade UNIS MG" | 2h | 16/10/2014 | 16/10/2014 | GRI |
| VIII Ciclo de Conferências do CEI "culturas Juvenis, Espaço Públicos e Circuitos Digitais: Uma reflexão". Orador: Ricardo Campos | 2h | 17/10/2014 | 17/10/2014 | Centro de Estudos Interculturais |
| Seminários "Aplicações SAS de Apoio à Auditoria". Oradora: Jos Velden | 2h | 22/10/2014 | 22/10/2014 | Direção de Curso Mestrado em Auditoria |
| Seminários de Marketing Digital "Yes! You can live in Portugal just creating Video Games". Orador: João Ferrand | 2h | 23/10/2014 | 23/10/2014 | Direção de Curso de Marketing Digital |
| Seminários de Contabilidade e Finanças "Contabilidade da Economia Social". Orador: Jaana Perdomo | 2h | 23/10/2014 | 23/10/2014 | Direção de Curso de Mestrado em Contabilidade e Finanças |
| Sessão de Esclarecimento "Mobilidade Internacional" | 2h | 29/10/2014 | 29/10/2014 | GRI |
| Seminário de Auditoria "A PJ na Investigação da Corrupção e da Fraude". Oradoras: Damiana Neves/Maria do Céu Fernandes | 2h | 29/10/2014 | 29/10/2014 | Direção de Curso do Mestrado em Auditoria |
| Seminários de Marketing Digital "Dreambooks – Projetos para Marcar Portugal!". Orador: Bruno Pinto | 2h | 29/10/2014 | 29/10/2014 | Direção de Curso de Marketing Digital |
| Seminários Temáticos de Empreendedorismo e Internacionalização "As Motivações para o Empreendedorismo Social" | 2h | 30/10/2014 | 30/10/2014 | Direção de Curso de Mestrado de Empreendedorismo e Internacionalização |
| Seminários de Contabilidade e Finanças "Modelos de Previsão de Insolvências: O Papel dos Dados Financeiros e Não Financeiros" | 2h | 30/10/2014 | 30/10/2014 | Direção de Curso do Mestrado em Contabilidade e Finanças |
| Seminários de Marketing Digital "E num flash Portugal entrou no Business". | 2h | 30/10/2014 | 30/10/2014 | Direção de Curso do Mestrado em Marketing Digital |
| Seminários Temáticos de Empreendedorismo e Internacionalização "O financiamento do Empreendedorismo - O passaporte do Empreendedor" | 2h | 31/10/2014 | 31/10/2014 | Direção de Curso de Mestrado de Empreendedorismo e Internacionalização |
| Módulo de Internacionalização no ISCAP (em parceria UNIS MG) | 1 semana | 03/11/2014 | 07/11/2014 | GRI |

Quadro 12 - Congressos e outros eventos realizados no ISCAP (continuação)

| DESCRIÇÃO DA ATIVIDADE/AÇÃO | DURAÇÃO | INÍCIO | CONCLUSÃO | RESPONSABILIDADE |
|---|---------|------------|------------|--|
| Sessão sobre Literacia Financeira. Oradora: Ana Soprani | 2h | 04/11/2014 | 04/11/2014 | CICE |
| Seminários de Marketing Digital "Mobile First". Oradora: Sónia Gomes | 2h | 04/11/2014 | 04/11/2014 | Direção de Curso Mestrado em Marketing Digital |
| Jornadas Luso-Turcas "Islão, Política e Sociedade e o Estado Islâmico (ISIS) | 2h | 05/11/2014 | 05/11/2014 | CEI e GCRP |
| Seminários de Auditoria "A Auditoria Interna na CM Porto". | 2h | 05/11/2014 | 05/11/2014 | Direção de Curso do Mestrado em Auditoria |
| Seminários de Empreendedorismo e Internacionalização "Um caso de empreendedorismo e de sucesso" – Douro Skincare – Ciência e Natureza à flor da pele. Oradoras: Maria Andrade e Marta Enes | 2h | 07/11/2014 | 07/11/2014 | Direção de Curso de Mestrado de Empreendedorismo e Internacionalização |
| XXV ISCULTURAP | 5 dias | 10/11/2014 | 14/11/2014 | AEISCAP |
| Seminários de Marketing Digital "CRM – Customer Relationship Management as a method of building market competitive advantage – Tools of building customer loyalty". Oradora: Anetta Pukas | 2h | 11/11/2014 | 11/11/2014 | Direção de Curso Mestrado em Marketing Digital |
| Seminários de Auditoria "A Direção Financeira numa Grande Autarquia". Orador: Joaquim Carvalho | 2h | 12/11/2014 | 12/11/2014 | Direção de Curso do Mestrado em Auditoria |
| VIII Ciclo de Conferências do CEI "A Imagem da Alemanha nos Media Portugueses na Altura da Reunificação: A Propósito do 25.º Aniversário da Queda do Muro de Berlim". Orador: Marco Furtado | 2h | 12/11/2014 | 12/11/2014 | Centro de Estudos Interculturais |
| Conferência "Preparados para Trabalhar?". | 1 dia | 12/11/2014 | 12/11/2014 | IPP |
| Seminários de Contabilidade e Finanças "A localização das prestações de serviço em IVA". Orador: José Roriz | 2h | 18/11/2014 | 18/11/2014 | Direção de Curso do Mestrado em Contabilidade e Finanças |
| Seminários de Auditoria "Auditoria Contínua". Orador: Carlos Santos | 2h | 19/11/2014 | 19/11/2014 | Direção de Curso do Mestrado em Auditoria |
| Seminários de Marketing Digital "Going Mobile by FixeAds". Orador: Diogo Valente | 2h | 21/11/2014 | 21/11/2014 | Direção de Curso de Mestrado em Marketing Digital |
| Cerimónia de Entrega das Cartas de Curso | 1 manhã | 22/11/2014 | 22/11/2014 | GCRP |
| Comemoração do 128.º Aniversário do ISCAP | 1 tarde | 24/11/2014 | 24/11/2014 | GCRP |
| Seminários de Marketing Digital "Os canais digitais ao service de uma estratégia relacional". Oradora: Ernesto Ferreira | 2h | 25/11/2014 | 25/11/2014 | Direção de Curso Mestrado em Marketing Digital |
| Seminários de Auditoria "A Auditoria Interna e os Sistemas de Investigação". Orador: Pedro Miranda | 2h | 26/11/2014 | 26/11/2014 | Direção de Curso do Mestrado em Auditoria |
| Seminários de Contabilidade e Finanças "Planeamento Fiscal Abusivo – Da Prática à Teoria – Enquadramentos e Tendências". Orador: João Marques | 2h | 27/11/2014 | 27/11/2014 | Direção de Curso do Mestrado em Contabilidade e Finanças |

Quadro 12- Congressos e outros eventos realizados no ISCAP (continuação)

| DESCRIÇÃO DA ATIVIDADE/AÇÃO | DURAÇÃO | INÍCIO | CONCLUSÃO | RESPONSABILIDADE |
|---|---------|------------|------------|--|
| Seminários de Auditoria "A Auditoria Interna na UNICER". Orador: Armando Lopes | 2h | 03/12/2014 | 03/12/2014 | Direção de Curso do Mestrado em Auditoria |
| Conferência "Job Party – Missão 1.º Emprego" | 1 dia | 03/12/2014 | 03/12/2014 | GEE |
| Seminários de Contabilidade e Finanças "Tendências de Investigação Académica em História da Contabilidade em Portugal". Oradora: Patrícia Barbedo | 2h | 04/12/2014 | 04/12/2014 | Direção de Curso do Mestrado em Contabilidade e Finanças |
| Seminários de Marketing Digital "As Ferramentas EndNote e Nvivo". Orador: Luis Martins | 2h | 29/12/2014 | 29/12/2014 | Direção de Curso de Mestrado em Marketing Digital |
| Aula Aberta "Como fazer um vídeo promocional" – Marketing Digital. | 2h | 10/12/2014 | 10/12/2014 | Direção de Curso de Mestrado em Marketing Digital |
| Seminários de contabilidade e Finanças "Metodologias de Investigação – Técnicas e Dinâmicas para a Escrita Científica." Orador: Agostinho de Sousa Pinto | 2h | 11/12/2014 | 11/12/2014 | Direção de Curso do Mestrado em Contabilidade e Finanças |
| Seminários de Marketing Digital "Digital Success is... Identity Relationship & Content. Orador: Ricardo Carreira | 2h | 11/12/2014 | 11/12/2014 | Direção de Curso de Mestrado em Marketing Digital |
| VIII Ciclo de Conferências do CEI – "PO-EX.NET: Um Modelo e uma Proposta de Taxonomia para Arquivos Digitais de Literatura Experimental e Eletrónica". Orador: Rui Torres | 2h | 12/12/2014 | 12/12/2014 | Centro de Estudos Interculturais |
| Sessão Presencial PG – Tecnologias para a Comunicação e Inovação Empresarial "Marketing: Do Papel e Caneta para as Nuvens!". Orador: Diogo Valente | 2h | 12/12/2014 | 12/12/2014 | Direção de Curso da PGTCIE |
| Seminários Temáticos de Empreendedorismo e Internacionalização "O Financiamento da Atividade Empreendedora". Oradora: Maria Manuel | 2h | 19/12/2014 | 19/12/2014 | Direção de Curso de Mestrado de Empreendedorismo e Internacionalização |

Foram, igualmente, organizadas duas exposições no ISCAP, descritas no quadro seguinte.

Quadro 83 - Exposições

| DESCRIÇÃO DA ATIVIDADE/AÇÃO | DURAÇÃO | INÍCIO | CONCLUSÃO | RESPONSABILIDADE |
|------------------------------|-----------|------------|------------|-------------------------------|
| Exposição FOTOGRAFARTE | 2 semanas | 19/05/2014 | 30/05/2014 | GRI |
| Exposição "Paisagens Russas" | 6 meses | 01/06/2014 | 31/12/2014 | Grupo Línguas e Cultura Russa |

Parcerias

Durante o ano de 2014 o ISCAP manteve em vigor 95 protocolos de parceria, os quais se encontram elencados no quadro seguinte.

Quadro 94 – Protocolos de parceria e colaboração

| ENTIDADE | DATA DO CONTRATO/PROTOCOLO | VIGÊNCIA |
|---|----------------------------|--|
| ACADEMIA DIÁRIO DAS LETRAS | Fev-12 | 1 ano, sendo automaticamente renovado |
| ADDICT – Agência para o Desenvolvimento das Indústrias Criativas | Nov-12 | 1 ano, sendo automaticamente renovado |
| A.D.R.I.E.M. - Associação de Desenvolvimento, Reestruturação e Internacionalização das Empresas de Matosinhos | Fev-15 | 1 ano, sendo automaticamente renovado |
| AJE ALBERGARIA | Dez-12 | 1 ano, sendo automaticamente renovado |
| Agrupamento de Escolas de Rio Tinto | Fev-13 | Prorrogado por sucessivos períodos de um, dois ou três anos |
| Agrupamento de Escolas de Amares | Jan-14 | 1 ano, sendo automaticamente renovado |
| Agrupamento de Escolas de Castelo Branco | Mar-14 | 1 ano, sendo automaticamente renovado |
| Agrupamento de Escolas Francisco de Holanda | Fev-14 | 1 ano, sendo automaticamente renovado |
| ALEXANDRINO MATIAS & Cª. SA | Fev-13 | 1 ano, sendo automaticamente renovado |
| AIMMP – Associação das Indústrias de Madeira e Mobiliário de Portugal | Jan-14 | 1 ano renovável por iguais períodos |
| AVIDER - Associação de Amizade Luso-Turca | Mai-12 | 1 ano podendo ser renovado mediante consentimento mutuo até 3 meses antes do seu termino |
| António Miguel Ramires | Mar-12 | 1 ano renovável por iguais períodos |
| APOTEC | Nov-14 | 1 ano renovável por iguais períodos |
| Associação Empresarial da Póvoa de Varzim | Out-14 | 1 ano renovável por iguais períodos |
| ASP - Associação Portuguesa de Profissionais de Secretariado e Assessoria | Set-14 | 1 ano renovável por iguais períodos |
| Bolsa Estudo Júlio Guimarães - Língua Russa.pdf | Jun-09 | tempo indeterminado |
| Basepoint Information Systems.pdf | Mai-11 | renovado por períodos sucessivos de um ano |
| Brasilian Business Affairs – Europe | Mar-12 | renovado por períodos sucessivos de um ano |
| Brandzone - Comunicação, Marketing em Media, Unip., Lda. | Fev-14 | renovado por períodos sucessivos de um ano |
| BUSILIS DA COMUNICAÇÃO, LDA. | Jun-13 | renovado por períodos sucessivos de um ano |
| Câmara Municipal do Porto | Mar-14 | até 31/07/2014 |
| Câmara Municipal de Vila Nova de Gaia | Jul-14 | renovado por períodos sucessivos de um ano |
| CAIXA DE CRÉDITO AGRÍCOLA | Mar-12 | renovado por períodos sucessivos de um ano |
| CASSIDY & Heron, Lda. - Encounter English | Mar-11 | renovado por períodos sucessivos de um ano |
| Centro de Língua e Cultura Chinesa | Set-10 | por tempo indeterminado |
| COLAS DRAGÃO, LDA. | Fev-12 | renovado por períodos sucessivos de um ano |
| CONTIVA - Contabilidade, Fiscalidade e Administração de Empresas, Lda. | Jan-14 | renovado por períodos sucessivos de um ano |
| Delaware State University | Fev-14 | válido por um período de 5 (cinco) renovável por acordo entre as partes |
| DICE - Design, Imagem e Comunicação Empresarial | Fev-13 | renovado por períodos sucessivos de um ano |
| DIDÁXIS - Cooperativa de Ensino | Fev-14 | renovado por períodos sucessivos de um ano |
| Douro Acima, Transportes e Turismo | Jan-13 | renovado por períodos sucessivos de um ano |
| DIDASKALIA - Centro de escolas associadas | Mai-08 | renovado por períodos sucessivos de um ano |
| ECV CONSULTORES, LDA. | Mar-14 | renovado por períodos sucessivos de um ano |
| ENGENHO & OBRA | Mai-14 | s/d |
| Escola Superior de Hotelaria e Turismo do Estoril | Jan-15 | s/d |
| ESMAE | Set-08 | renovado por períodos sucessivos de um ano |
| Escola Profissional - AMAR TERRA VERDE | Jan-14 | 1 ano renovável por iguais períodos |
| ESTGF – Politécnico do Porto – ISCAP | Out-13 | revisto a cada 4 anos |
| Externato Delfim Ferreira | Jan-14 | 1 ano renovável por iguais períodos |
| Faculdade Letras da Universidade Porto.pdf | Jan-11 | renovado por períodos sucessivos de um ano |
| Faculdade de Ciências Sociais e Humanas da Univ. Nova Lisboa | Mai-13 | renovado por períodos sucessivos de um ano |
| GARLAND LAIDLEY, SGPS SA | Fev-12 | renovado por períodos sucessivos de um ano |
| GAIA SPORT CENTER | Mar-14 | renovado por períodos sucessivos de um ano |
| GLAM - Celebrity Management, Lda. | Fev-12 | renovado por períodos sucessivos de um ano |
| GBLISS, LDA. | Jan-13 | renovado por períodos sucessivos de um ano |
| Acordo de cooperação ISCAP-Instituto Pushkin.doc | Set-12 | 31-12-2015 |
| IDEIAS RECORTADAS, LDA. | Fev-12 | renovado por períodos sucessivos de um ano |
| Indústria de Componentes Mecânicos de Freixo, Lda. | Mar-13 | renovado por períodos sucessivos de um ano |
| INSTITUTO ESTATAL DE LÍNGUA RUSSA A.C. PUSHKIN | Abr-11 | De 1 de Set/2011 a 31 Ago/2015 |
| Instituto Português Sinologia e IPP.pdf | Abr-08 | renovado por períodos sucessivos de um ano |
| Instituição Particular de Solidariedade Social, Santa Casa da Misericórdia de Espinho | Abr-13 | renovado por períodos sucessivos de um ano |
| Instituto Superior Politécnico Metropolitano de Angola | Nov-14 | por tempo indeterminado |
| Instituto Superior de Ciências Policiais e Criminais de Angola | Nov-12 | período de 6 anos |
| INSTITUTO DE BIOMECÁNICA DE VALENCIA Y ISCAP/IPP | Jun-13 | s/d |
| INVENT - ISCAP.pdf | Abr-08 | tempo indeterminado |
| In Calcio - Atividades Desportivas, Lda. | Mar-13 | renovado por períodos sucessivos de um ano |
| IPP - ISCAP – ESTGF | Out-13 | duração de 4 anos |
| LF Clinic, Lda | Mar-12 | renovado por períodos sucessivos de um ano |
| LivingBetweenmedia, Lda | Mar-12 | renovado por períodos sucessivos de um ano |
| KUEHNE + NAGEL, LDA. | Jul-12 | 2 anos renovável por iguais períodos |
| MICROSOFT DYNAMICS | Abr-14 | s/d |
| My Partner | Mar-14 | Renovado por períodos sucessivos de um ano |
| MONERIS | Fev-13 | Renovado por períodos sucessivos de um ano |
| Magnoliapower – Marketing e Multimédia, Lda. | Fev-12 | Renovado por períodos sucessivos de um ano |
| Navegar Fundação para o Desenvolvimento Cultural, Artístico e Científico de Espinho | Fev-12 | Renovado por períodos sucessivos de um ano |
| ORDEM DOS ENFERMEIROS | Mai-11 | Renovado por períodos sucessivos de um ano |
| ORFEU, LIVRARIA PORTUGUESA | Abr-14 | Renovado por períodos sucessivos de um ano |
| PORTAL GESTÃO | Fev-14 | Renovado por períodos sucessivos de um ano |

Quadro 14 - Protocolos de parceria e colaboração (continuação)

| ENTIDADE | DATA DO CONTRATO/PROTOCOLO | VIGÊNCIA |
|---|----------------------------|---|
| PAPIRO -- EMPRESA DE GESTÃO DE ARQUIVO, SA | Fev-06 | Renovado por períodos sucessivos de um ano |
| PAULO CIDADE - Consultoria, Sociedade Unipessoal, Lda. | Mar-12 | Renovado por períodos sucessivos de um ano |
| Paulo Costa – Organização de eventos e Animação Turística, Unipessoal Lda | Fev-12 | Renovado por períodos sucessivos de um ano |
| Paula Garrido – Consultoria de Imagem | Mar-12 | Renovado por períodos sucessivos de um ano |
| QUERCUS - Núcleo Regional do Norte | Mar-12 | Renovado por períodos sucessivos de um ano |
| Santa Casa da Misericórdia do Porto | Dez-11 | Renovado por períodos sucessivos de um ano |
| SAVINO DEL BENE, LDA. | Mar-12 | Renovado por períodos sucessivos de um ano |
| SOLEGENDAS | Out-07 | Renovado por períodos sucessivos de um ano |
| SILOG – Sociedade Inovação Intralogística, Lda | Mar-12 | Renovado por períodos sucessivos de um ano |
| Sogrape Vinhos, SA | Mar-12 | Renovado por períodos sucessivos de um ano |
| STAR Lusitana, Lda. | Jun-14 | Renovado por períodos sucessivos de um ano |
| TOYOTA CAETANO PORTUGAL | Mai-12 | |
| TRANSPORTES AZKAR PORTUGAL, LDA | Mar-12 | Renovado por períodos sucessivos de um ano |
| Três Séculos – Cavas Taylor's | Mar-12 | Renovado por períodos sucessivos de um ano |
| SALEM - State University | Jul-13 | Válido por 5 anos , renovável por iguais períodos |
| Universidade Estatal de Economia, Estatística e Informática de Moscovo | Jan-14 | Válido por 5 anos, renovável por iguais períodos |
| Universidade Estatal de Administração de Moscovo | Fev-09 | Válido por período indeterminado |
| University of Applied Sciences | Out-13 | válido por 5 (anos) e renovável |
| UNIVERSITÉ DE BRETAGNE-SUD | Jan-14 | Válido por 5 anos, renovável por iguais períodos |
| UNIS - Centro Universitário do Sul de Minas | Ago-13 | Válido por 3 anos, renovável por iguais períodos |
| UNYLEYA - Ensino e Formação a Distância, SA | Jun-13 | Válido por 3 anos, renovável por iguais períodos |
| VIDA ECONÓMICA | Fev-11 | renovado por períodos sucessivos de um ano |
| VISIONSPACE TECHNOLOGIES, LDA. | Mai-12 | renovado por períodos sucessivos de um ano |
| WALL VITAL BROKERS, Mediadores de Seguros | Jan-14 | renovado por períodos sucessivos de um ano |
| WALL STREET INSTITUTE, Centro de Inglês SA | Ago-13 | renovado por períodos sucessivos de um ano |
| Whiteclaires Acessórios de Portugal, Unipessoal, Lda. | Mar-13 | renovado por períodos sucessivos de um ano |
| WEBOFFICE - SEDIÇÃO & DOMICILIAÇÃO | Fev-14 | renovado por períodos sucessivos de um ano |

Estágios

Durante o ano de 2014 foram promovidos pelo ISCAP 192 estágios (168 curriculares e 24 extracurriculares). No quadro seguinte é apresentado o número de estágios por curso efetuados em entidades externas. No quadro 17 é apresentado o número de estágios por curso realizados por estudantes no ISCAP.

Quadro 105 - Estágios realizados por estudantes do ISCAP em entidades externas

| Estágios Realizados | Curriculares | Extracurriculares | % Total Estágios | % Total Estágios Extracurriculares | TOTAL |
|----------------------------------|--------------|-------------------|------------------|------------------------------------|------------|
| Total: | 168 | 24 | 100% | 100% | 192 |
| Assessoria e Tradução | 0 | 0 | 0% | 0% | — |
| Contabilidade e Administração | 11 | 10 | 7% | 42% | 21 |
| Comunicação Empresarial | 52 | 5 | 31% | 21% | 57 |
| Comércio Internacional | 9 | 2 | 5% | 8% | 11 |
| Marketing | 62 | 0 | 37% | 0% | 62 |
| Gestão das Atividades Turísticas | 34 | 0 | 20% | 0% | 34 |
| Mestrado APNOR | 0 | 5 | 0% | 21% | 5 |
| Marketing Digital | 0 | 1 | 0% | 4% | 1 |
| Contabilidade e Finanças | 0 | 1 | 0% | 4% | 1 |

Quadro 16 - Estágios realizados por estudantes no ISCAP

| Cursos | Estágio Internos |
|---|------------------|
| Assessoria e Tradução | 11 |
| Comunicação Empresarial | 6 |
| Comércio Internacional | 1 |
| Marketing | 2 |
| Tradução e Interpretação Especializadas | 2 |
| Contabilidade e Administração | 1 |
| Total | 23 |

Prestação de Serviços

No âmbito das atribuições do Centro de Formação e Serviços ao Exterior (CEISCAP), foram desenvolvidas várias atividades de formação profissional, assim como diversas prestações de serviços à comunidade durante o ano 2014, que se encontram elencadas, respetivamente, nos quadros seguintes.

Quadro 17 - Formação profissional promovida pelo ISCAP

| DESCRIÇÃO DA ATIVIDADE/AÇÃO | CARGA HORÁRIA (horas) | E-LEARNING (horas) | N.º DE FORMANDOS | INÍCIO | FIM | RESPONSABILIDADE |
|--|-----------------------|--------------------|------------------|------------|------------|----------------------------|
| Remedial English | 30 | 30 | 6 | 01/01/2014 | 31/12/2014 | CEISCAP |
| Curso de Preparação aos exames de acesso à OTOC | 88 | | 5 | 03/01/2014 | 29/01/2014 | CEISCAP |
| Webinar: 5 passos para o desenvolvimento de uma comunicação online | 1 | 1 | 5 | 09/01/2014 | 01/09/2014 | CEISCAP / DeltaConsultores |
| Orçamento - Um Instrumento de Controlo de Gestão | 8 | 8 | 2 | 27/01/2014 | 10/02/2014 | CEISCAP |
| O uso do powerpoint e do word para composição de imagens | 2 | | 5 | 26/02/2014 | 26/02/2014 | CEISCAP / GAIE |
| Webinar: Desenvolvimento rápido de conteúdos para e-learning | 1 | 1 | 7 | 06/03/2014 | 06/03/2014 | CEISCAP / DeltaConsultores |
| Curso de Preparação para a Prova de Economia/Contabilidade M23 – Curta Duração | 30 | | 20 | 10/03/2014 | 30/04/2014 | CEISCAP |
| Workshop Formatação de Publicações no Ms Word | 2 | | 12 | 12/03/2014 | 12/03/2014 | CEISCAP / GAIE |
| Curso de Preparação aos exames de acesso à OTOC | 88 | | 20 | 17/03/2014 | 15/05/2014 | CEISCAP |
| Teorias e práticas de b-Learning | 17 | 11 | 2 | 21/03/2014 | 13/05/2014 | CEISCAP |
| Grupos do Facebook na Educação: como usar? que vantagens? | 2 | | 4 | 02/04/2014 | 02/04/2014 | CEISCAP / GAIE |
| Webinar: Formação em Contexto Prático de Trabalho | 1 | 1 | 13 | 10/04/2014 | 10/04/2014 | CEISCAP / DeltaConsultores |
| Webinar: Segredos para o Sucesso do e-learning | 1 | 1 | 23 | 08/05/2014 | 08/05/2014 | CEISCAP / DeltaConsultores |
| Workshop em Movie Maker (programa de edição de vídeo) | 2 | | 7 | 04/06/2014 | 04/06/2014 | CEISCAP / GAIE |
| Webinar: Da comunicação presencial à comunicação à distância | 1 | 1 | 5 | 05/06/2014 | 05/06/2014 | CEISCAP / DeltaConsultores |
| Contabilidade e Controlo de Gestão (Curso Online - Estudantes UNIS) | 30 | 30 | 3 | 02/07/2014 | 08/08/2014 | CEISCAP / UNIS |
| Curso de Preparação aos exames de acesso à OTOC | 88 | | 30 | 03/07/2014 | 27/09/2014 | CEISCAP |
| Contabilidade e Controlo de Gestão (Curso Online) | 30 | 30 | 1 | 04/07/2014 | 08/08/2014 | CEISCAP |
| Webinar: As redes sociais e as competências da educação digital | 1 | 1 | 10 | 10/07/2014 | 10/07/2014 | CEISCAP / DeltaConsultores |
| Workshop: Pimp Your Moodle | 2 | | 9 | 2014/09/15 | 2014/09/15 | CEISCAP / GAIE |

Quadro 17 - Formação profissional promovida pelo ISCAP (continuação)

| DESCRIÇÃO DA ATIVIDADE/AÇÃO | CARGA HORÁRIA (horas) | E-LEARNING (horas) | N.º DE FORMANDOS | INÍCIO | FIM | RESPONSABILIDADE |
|--|-----------------------|--------------------|------------------|------------|----------------------|------------------|
| Workshop: Grupos do Facebook na Educação: como usar? que vantagens? | 2 | | 4 | 19/09/2014 | 19/09/2014 | CEISCAP / GAIE |
| Curso de Formação de Inglês - Conversação (destinado a Docentes e Funcionários do ISCAP) | 12 | | 11 | 26/09/2014 | 12/12/2014 | CEISCAP |
| Curso de Tradução Assistida por Computador SDL TRADOS Studio2014 | 24 | | 9 | 20/09/2014 | 11/10/2014 | CEISCAP / GAIE |
| Ano Zero | 640 | | 45 | 14/10/2014 | 28/05/2014 | CEISCAP |
| Curso de Língua e Cultura Chinesa – Mandarin | 304 | | 9 | 20/10/2014 | 30/06/2014 | CEISCAP |
| Módulo de Internacionalização no ISCAP - IPP (Grupo UNIS) | 20 | | 14 | 03/11/2014 | 07/11/2014 | CEISCAP / GRI |
| Pós-graduação em Tradução Assistida por Computador | 240 | | 5 | 12/11/2014 | 26/09/2014 | CEISCAP |
| Pós-graduação em Tecnologias para a Comunicação e Inovação Empresarial (b-learning) | 300 | 255 | 9 | 21/11/2014 | 16/07/2015 | CEISCAP |
| Pós-graduação em Gestão de Sistemas de Informação Empresariais | 300 | | 14 | 21/11/2014 | 31/10/2015 | CEISCAP |
| Curso de Preparação aos Exames de Acesso à OTOC | 88 | | 23 | 01/12/2014 | 24/01/2015 | CEISCAP |
| Especialização em Contabilidade e Fiscalidade | 360 | | 15 | 16/12/2014 | Previsão: 15/11/2015 | CEISCAP |

Quadro 18 - Prestações de serviços ao exterior

| DESCRIÇÃO DA ATIVIDADE/AÇÃO | INÍCIO | FIM | RESPONSABILIDADE |
|--|------------|------------|------------------|
| Serviços na área de Ciências Sociais - Congresso ISATT | 02/01/2014 | 28/02/2014 | CEISCAP |
| Prestação Serviço GAIE-LABS - Equipa de Interpretação e Equipamento - Universidade de Aveiro | 2014/01/30 | 30/01/2014 | CEISCAP / GAIE |
| Prestação Serviço GAIE-LABS - Equipa de Interpretação e Equipamento – SpreadXEvents | 08/03/2014 | 08/03/2014 | CEISCAP / GAIE |
| Prestação Serviço GAIE-LABS - Equipamento (Cabine de interpretação) – Flymedia | 12/03/2014 | 12/03/2014 | CEISCAP / GAIE |
| Prestação Serviço GAIE-LABS - Tradução de documento para inglês - CESP Portugal S.A. | 01/04/2014 | 09/04/2014 | CEISCAP / GAIE |
| Prestação Serviço GAIE-LABS - Tradução de documento para francês - SIILOG | 02/04/2014 | 10/04/2014 | CEISCAP / GAIE |
| Prestação Serviço GAIE-LABS - Tradução de documento para francês, inglês e espanhol – SIILOG | 02/05/2014 | 25/06/2014 | CEISCAP / GAIE |
| Tradução de Textos para francês – Imoedições | 02/05/2014 | 25/06/2014 | CEISCAP / GAIE |

Quadro 18 - Prestações de serviços ao exterior (continuação)

| DESCRIÇÃO DA ATIVIDADE/AÇÃO | INÍCIO | FIM | RESPONSABILIDADE |
|--|------------|------------|------------------|
| Equipamento e equipa de interpretação - Universidade de Aveiro | 07/05/2014 | 07/05/2014 | CEISCAP / GAIE |
| Prestação Serviço GAIE-LABS - Equipamento de Interpretação Simultânea - Memorial de la Shoah | 08/05/2014 | 09/05/2014 | CEISCAP / GAIE |
| Prestação Serviço GAIE-LABS - Equipa de Interpretação e Equipamento - Universidade de Aveiro | 15/05/2014 | 15/05/2014 | CEISCAP / GAIE |
| Interpretação RU-EN-RU – ISEP | 21/05/2014 | 21/05/2014 | CEISCAP / GAIE |
| Equipamento e equipa de interpretação - Artenave Atelier - associação de Solidariedade | 05/06/2014 | 05/06/2014 | CEISCAP / GAIE |
| Equipamento e equipa de interpretação - ENSIE - European Network of social integration Enterprises | 05/06/2014 | 06/06/2014 | CEISCAP / GAIE |
| Tradução e revisão para Inglês - Escola Superior de Enfermagem Porto | 12/06/2014 | 03/07/2014 | CEISCAP / GAIE |
| Cabine e equipamento de interpretação - Flymedia Audiovisuais | 19/06/2014 | 19/06/2014 | CEISCAP / GAIE |
| Prestação Serviço GAIE-LABS - Tradução de documento para inglês - CESPA Portugal S.A. | 20/06/2014 | 24/07/2014 | CEISCAP / GAIE |
| Gestão de BD - GRI/COMAP - M2Students, Lda | 09/07/2014 | 09/07/2014 | CEISCAP / GRI |
| Gestão de BD - GRI/COMAP – Kampublika | 10/07/2014 | 10/07/2014 | CEISCAP / GRI |
| Gestão de BD - GRI/COMAP - Paulo Silva | 11/07/2014 | 11/07/2014 | CEISCAP / GRI |
| Interpretação e equipamento - Universidade de Aveiro | 11/07/2014 | 13/07/2014 | CEISCAP / GAIE |
| Gestão de BD - GRI/COMAP - Beira Correia, Lda | 12/07/2014 | 12/07/2014 | CEISCAP / GRI |
| Gestão de BD - GRI/COMAP - Construdent Arrendamentos | 14/07/2014 | 14/07/2014 | CEISCAP / GRI |
| Gestão de BD - GRI/COMAP - Volumetrias Singulares, Lda | 15/07/2014 | 15/07/2014 | CEISCAP / GRI |
| Gestão de BD - GRI/COMAP - Carlos Manuel Lopes Rodrigues | 15/07/2014 | 15/07/2014 | CEISCAP / GRI |
| Gestão de BD - GRI/COMAP - João Pedro Tavares | 18/07/2014 | 18/07/2014 | CEISCAP / GRI |
| Equipamento audio/gravação e apoio técnico - Colégio Eurythmia, Lda | 21/07/2014 | 21/07/2014 | CEISCAP / GAIE |
| Gestão de BD - GRI/COMAP - João Chaves | 25/07/2014 | 25/07/2014 | CEISCAP / GRI |
| Gestão de BD - GRI/COMAP - Compril, Lda | 26/07/2014 | 26/07/2014 | CEISCAP / GRI |
| Tradução - Ureurope, Lda | 15/09/2014 | 22/09/2014 | CEISCAP / GAIE |
| Equipa/equipamento de Interpretação Simultânea - Câmara Municipal de Aveiro | 01/10/2014 | 03/10/2014 | CEISCAP / GAIE |
| Cabine e equipamento de interpretação - Flymedia - Audiovisuais, Lda | 03/10/2014 | 03/10/2014 | CEISCAP / GAIE |
| Interpretação simultânea/equipamento - Frulact - Ind. Agro Alimentar, S.A. | 06/10/2014 | 09/10/2014 | CEISCAP / GAIE |
| Interpretação e equipamento - Instituto Superior de Serviço Social do Porto - Cooperativa de Ensino Superior de Serviço Social, C.R.L. | 06/10/2014 | 09/10/2014 | CEISCAP / GAIE |
| Tradução de documentos para Inglês - Frulact - Ind. Agro Alimentar, S.A. | 17/10/2014 | 21/10/2014 | CEISCAP / GAIE |
| Interpretação - ENCONTRAR+SE | 24/10/2014 | 25/10/2014 | CEISCAP / GAIE |
| Interpretação e equipamento - Rede Mut Associação Portuguesa de Mutualidades | 25/10/2014 | 25/10/2014 | CEISCAP / GAIE |
| Equipa/equipamento de Interpretação Simultânea - Câmara Municipal de Aveiro | 29/10/2014 | 29/10/2014 | CEISCAP / GAIE |

Quadro 18 - Prestações de serviços ao exterior (continuação)

| DESCRIÇÃO DA ATIVIDADE/AÇÃO | INÍCIO | FIM | RESPONSABILIDADE |
|--|------------|------------|------------------|
| Interpretação e equipamento - RUTIS - Associação Rede de Universidades da Terceira Idade | 07/11/2014 | 08/11/2014 | CEISCAP / GAIE |
| Interpretação em tribunal - Comarca do Porto V. N. Gaia - Inst Central - 2ª Sec. Comércio - J2 | 11/11/2014 | 11/11/2014 | CEISCAP / GAIE |
| Tradução de documento para Inglês - Casa dos Lagares Sociedade Agrícola e Comercial, Lda | 13/11/2014 | 20/11/2014 | CEISCAP / GAIE |
| Interpretação e equipamento - EAPN - Rede Europeia Anti-Pobreza / Portugal | 04/12/2014 | 04/12/2014 | CEISCAP / GAIE |

Outras Dinâmicas de Cooperação

Para além dos eventos acima referidos, em 2014, o ISCAP acolheu dois grandes eventos externos, elencados no quadro seguinte.

Quadro 19 - Eventos de entidades externas realizados no ISCAP

| DESCRIÇÃO DA ATIVIDADE/AÇÃO | INÍCIO | CONCLUSÃO | RESPONSABILIDADE |
|--|------------|------------|---|
| Cerimónia Anual da Prosegur | 06/05/2014 | 06/05/2014 | Prosegur |
| Festa de Natal – Colégio Casa Nossa Senhora da Conceição | 13/12/2014 | 13/12/2014 | Colégio Casa Nossa Senhora da Conceição |

III.VII - Organização Interna

Ações de Melhoria e Simplificação

Durante o ano 2014 o GAMC deu apoio operacional às Comissões de Autoavaliação e aos Diretores de Curso. Concretamente, o GAMC colaborou nos seguintes processos de avaliação de ciclos de estudos: mestrado em Contabilidade e Finanças (Follow-up); licenciatura em Assessoria e Tradução; mestrado em Tradução e Interpretação Especializadas; mestrado em Empreendedorismo e Internacionalização (Follow-up) e; licenciatura em Comércio Internacional (Follow-up).

Em 2014 o GAMC deu continuidade ao desenvolvimento e aperfeiçoamento do sistema de indicadores de desempenho do ISCAP, tendo colaborado também na revisão e melhoria dos modelos de Relatórios de Unidades Curriculares e de Ciclo de Estudos, aproximando-os dos modelos utilizados pela A3ES.

Também durante o ano 2014, o GAMC participou ativamente nos trabalhos da Comissão para a conceção do Sistema Interno de Garantia da Qualidade do IPP.

Ainda durante o ano 2014, foi elaborado o “Manual de acolhimento a novos docentes”, o qual se encontra em fase de conclusão. Foi também dada continuidade à elaboração do “Manual de Procedimentos do GRI” na perspetiva da sua certificação de qualidade. Foram ainda introduzidas melhorias no inquérito de satisfação único sobre o funcionamento dos Serviços do ISCAP, já usado no ano de 2013.

Foram fixados pelo Conselho de Administração indicadores de desempenho dos centros de I&D do ISCAP, através de resolução do Conselho de Administração, de 29 de maio de 2014. Este indicadores servem de instrumento de avaliação dos Centros para efeitos de determinação dos valores de financiamento de cada ano.

Procedeu-se à alteração do Regulamento Geral dos Mestrados, a qual entrou em vigor em outubro de 2014.

Procedeu-se à aprovação pelo Conselho Técnico-científico (em 11 de julho de 2014) do Regulamento dos Regentes das Unidades Curriculares, o qual veio definir as competências e obrigação dos regentes das unidades curriculares.

Procedeu-se à alteração, pelo Conselho Pedagógico do ISCAP, do Regulamento de Inscrição, Frequência e Avaliação a aplicar no âmbito dos cursos conferentes grau ministrados pelo ISCAP a partir do ano letivo 2014/2015.

Também em 2014 deu-se início ao processo de alteração do Regulamento Orgânico dos Serviços do ISCAP, tendo o projeto de regulamento sido submetido a discussão pública. Está prevista para 2015 a aprovação final deste normativo.

No âmbito dos sistemas de informação e comunicação continuou-se a desenvolver os portal dos conselhos do ISCAP, aumentando-se a eficácia, eficiência e transparência das decisões tomadas em reunião pelos órgãos de gestão do ISCAP. Releva-se ainda a criação do portal do tipo observatório de estatísticas que virá a ser integrado no novo sistema de informação do GAMC. Este portal está disponível apenas na intranet com autenticação no endereço <http://10.0.0.80:90> e para já integra as estatística modelo por unidade curricular/ano letivo, as estatísticas por unidade curricular/curso/ano letivo e as estatísticas por unidade orgânica/ano letivo.

III.VIII - Valorização dos Recursos Humanos

Caracterização dos Recursos Humanos

Nos quadros abaixo é apresentada a caracterização dos recursos humanos, a 31 de dezembro de 2014.

Quadro 20 - Trabalhadores por Carreira (2014)

| Ano | Nº Trabalhadores | | |
|------|------------------|-------------|-------|
| | Docente | Não Docente | Total |
| 2011 | 203 | 63 | 266 |
| 2012 | 224 | 61 | 285 |
| 2013 | 220 | 61 | 281 |
| 2014 | 234 | 60 | 294 |

Quadro 111 - Distribuição de trabalhadores por habilitações literárias (2014)

| Habilitações Literárias | Número | % |
|-------------------------|--------|--------|
| 4 anos de escolaridade | 1 | 0,34 |
| 6 anos de escolaridade | 5 | 1,70 |
| 9º ano ou equivalente | 2 | 0,68 |
| 11º ano | 1 | 0,34 |
| 12º ano ou equivalente | 19 | 6,46 |
| Bacharelato | 0 | 0,00 |
| Licenciatura | 73 | 24,83 |
| Mestrado | 118 | 40,14 |
| Doutoramento | 75 | 25,51 |
| Total | 294 | 100,00 |

Quadro 122 - Caracterização do Corpo Docente (ETI)

| | Ano 2012 | Ano 2013 | Ano 2014 |
|---------------------------------------|----------|----------|----------|
| Docentes | 224 | 220 | 234 |
| Docentes Doutorados | 51 | 54 | 75 |
| Docentes com o Título de Especialista | 7 | 11 | 15 |
| Docentes Mestres | 168 | 170 | 173 |
| Docentes em Doutoramento | 104 | 95 | 67 |
| Investigadores | 0 | 0 | 0 |

Quadro 23 - Faixa etária dos trabalhadores (2014)

| UO | Grupo | <20 | 20-24 | 25-29 | 30-34 | 35-39 | 40-44 | 45-49 | 50-54 | 55-59 | 60-64 | 65-69 | >70 | Total |
|------|-----------|-----|-------|-------|-------|-------|-------|-------|-------|-------|-------|-------|-----|-------|
| 2012 | Ndocente | - | 0 | 1 | 15 | 19 | 11 | 5 | 3 | 3 | 4 | 0 | 0 | 61 |
| | Docente * | - | 3 | 9 | 19 | 23 | 43 | 48 | 31 | 27 | 15 | 6 | 0 | 224 |
| 2013 | Ndocente | - | 0 | 0 | 12 | 20 | 13 | 7 | 3 | 3 | 3 | 0 | 0 | 61 |
| | Docente | - | 2 | 10 | 17 | 26 | 42 | 29 | 35 | 12 | 5 | 0 | 0 | 220 |
| 2014 | Ndocente | - | 0 | 0 | 7 | 24 | 14 | 7 | 2 | 2 | 3 | 1 | 0 | 60 |
| | Docente | - | 3 | 8 | 20 | 25 | 44 | 46 | 37 | 33 | 11 | 7 | 0 | 234 |

Quadro 24 - Número de Saídas e Motivos (2014)

| Motivo Saída | Pessoal Docente | Pessoal não Docente | Total |
|---------------------------------|-----------------|---------------------|-----------|
| Caducidade | 34 | 0 | 34 |
| Reforma / Aposentação | 5 | 0 | 5 |
| Limite de idade | 0 | 0 | 0 |
| Denuncia | 1 | 0 | 1 |
| Cessaç o de comiss o de servi o | 0 | 1 | 1 |
| Outras situa es | 1 | 7 | 8 |
| Total | 41 | 8 | 49 |

Quadro 25 - N mero de trabalhadores por Categoria e Tipo de Contrato (2014)

| | Docente | N o Docente |
|----------------------------------|---------|-------------|
| Comiss o de servi o – dirigentes | 0 | 1 |
| CTFP a termo resolutivo certo | 138 | 0 |
| CTFP por tempo indeterminado | 86 | 59 |
| CTFP a termo resolutivo incerto | 10 | 0 |

Forma o e Valoriza o

No quadro seguinte   apresentada a compara o do n.  total de horas de forma o profissional. Constata-se que em 2014 ocorreu um decr scimo no n.  total de horas, situa o que se pretende inverter j  no corrente ano de 2015.

Quadro 26 - Forma o profissional do pessoal n o docente (horas)

| Grupo Profissional/Categoria | 2013 | 2014 |
|-------------------------------|---------------|------------|
| Dirigente | 4,00 | 9 |
| Inform tica | (81,00) | (0) |
| - Especialista de Inform tica | 51,00 | 0 |
| - T cnico de Inform tica | 30,00 | 0 |
| T cnico Superior | (349,34) | (179) |
| Assistente T cnico | (141,00) | (68) |
| - Coordenador T cnico | 0 | 0 |
| - Assistente T cnico | 141,00 | 68 |
| Assistente Operacional | (0) | (52) |
| - Encarregado Operacional | 0 | 0 |
| - Assistente Operacional | 0 | 52 |
| Total (horas) | 575,34 | 308 |

IV – Recursos Financeiros

IV.I – Financiamento

Como se constata no quadro seguinte, a diminuição de receitas em 2,23% prende-se sobretudo com a redução do valor arrecadado com propinas.

Quadro 27 - Fontes de Financiamento (Execução)

| Fonte de Financiamento | 2013 | 2014 | Variação (%) |
|------------------------------|----------------------|---------------------|--------------|
| Orçamento de Estado (OE) | 5.125.162,11€ | 5.197.841,50€ | 1,42 |
| Receitas Próprias – Propinas | 3.785.042,37€ | 3.549.867,46€ | -6,21 |
| Outras Receitas Próprias | 836.981,68€ | 763.899,85€ | -8,73 |
| Outras Receitas | 165.523,37€ | 180.271,59€ | 8,91 |
| Total | 9.912.709,53€ | 9.691.880,4€ | -2,23 |

Como se constata no quadro seguinte, o valor das vendas de bens e serviços aumentou em cerca de 134.191,99€. Porém, este aumento deve-se, principalmente, a uma mudança, por parte dos Serviços da Presidência do IPP, no critério de afetação do valor do Seguro Escolar no orçamento do ISCAP, que ascendeu a 90.255,00€. Em 2013 essa mesma afetação encontrava-se refletida na rubrica de taxas.

Ora, para além da diminuição daquele valor na rubrica de taxas, por força da mudança do critério de afetação, verificou-se um decréscimo no valor da propina arrecadada de cerca de 235.000,00€.

Quadro 28 - Origem e Evolução das Receitas Próprias

| | 2013 | 2014 | Variação (%) |
|--|----------------------|----------------------|--------------|
| Propinas | 3.785.042,37€ | 3.549.867,46€ | -6,21 |
| Transferências | 34.715€ | 14.050€ | -59,53 |
| Venda e prestação de serviços | 82.172,02€ | 216.364,01€ | 163,31 |
| Taxas Diversas | 417.693,69€ | 241.834,69€ | -42,10 |
| Multas e Penalidades Diversas | 38.300,50€ | 43.209€ | 12,82 |
| Bancos e Outras Instituições Financeiras | 19.603,84€ | 25.869,54€ | 31,96 |
| Administração Central-SFA | | | |
| Outras Receitas | 239.598,46€* | 221.299,73€** | -7,64 |
| Reposições | 4.898,17€ | 1.272,88€ | -74,01 |
| Total | 4.622.024,05€ | 4.313.767,31€ | -6,67 |

*inclui saldos transitados de anos anteriores: 202.271,42€;

**inclui saldos transitados de anos anteriores: 148.300,39€.

O valor executado na rubrica de vendas de bens e serviços e na rubrica de outras receitas (não considerando a diferença dos saldos transitados), aumentou também devido ao acréscimo do valor cobrado na concessão de espaços para vending, bem como pelo aumento da receita através das formações e das prestações de serviço realizadas no âmbito do CEISCAP.

Quadro 29 - Indicadores de Financiamento

| Indicadores de financiamento | 2011 | 2012 | 2013 | 2014 |
|---|-----------|-----------|-----------|-----------|
| Financiamento do OE / Financiamento Total | 56,49% | 48,96% | 51,70% | 53,63% |
| Financiamento Público / Financiamento Total | 100% | 100% | 100% | 100% |
| Financiamento total do OE por estudante | 1.419,05€ | 1.123,04€ | 1.362,35€ | 1.425,63€ |
| Financiamento Corrente do OE por estudante | 2.511,94€ | 2.293,59€ | 2.634,96€ | 2.658,22€ |

IV.II – Receitas e Despesas Orçamentais

IV.II.I – Orçamento | Ótica da Contabilidade Pública – 2013.2014

A variação da receita do quadro seguinte foi acima explicada a propósito da descrição dos quadros 28 e 29.

Relativamente à despesa, verifica-se uma diminuição no valor total, sobretudo no investimento em bens de capital. No ano de 2013 renovou-se parte do equipamento informático, mas no ano de 2014, por insuficiência orçamental, não foi possível manter aquele nível de investimento.

No entanto, apesar da redução no valor total da despesa, aumentaram os encargos com pessoal, particularmente com a Segurança Social, devido à atualização da taxa de desconto da entidade patronal da Caixa Geral de Aposentações que passou de 20% para 23,75%.

O decréscimo no valor das remunerações certas e permanentes deve-se ao aumento em 2014 das taxas de redução remuneratória, que estiveram em vigor até ao mês de maio.

Quadro 130 - Orçamento | Ótica da Contabilidade Pública – 2013.2014

| ISCAP RCE | ISCAP | | VAR. % |
|---|---------------------|---------------------|--------------|
| | 2013 | 2014 | |
| RECEITA | | | |
| 04 Taxas, multas e outras penalidades | 4.241.036,56 | 3.834.911,15 | -9,58 |
| 0401 Taxas | 4.202.736,06 | 3.791.702,15 | |
| 0402 Multas e outras penalidades | 38.300,50 | 43.209,00 | |
| 05 Rendimentos de propriedades | 19.603,84 | 25.869,54 | 31,96 |
| 06 Transferências correntes | 5.303.484,70 | 5.212.956,83 | -1,75 |
| 0601 Sociedades e quase-soc.s não financeiras | | | |
| 0602 Sociedades financeiras | 34.715,00 | 14.050,00 | |
| 0603 Administração Central | 5.121.592,00 | 5.059.024,00 | |
| 0605 Administração Local | 650,00 | 200,00 | |
| 0606 Segurança Social | | 33.345,08 | |
| 0607 Instituições sem fins lucrativos | | | |
| 0608 Famílias | | | |
| 0609 Resto do Mundo | 146.527,70 | 106.337,75 | |
| 07 Vendas de bens e serviços correntes | 82.172,02 | 216.364,01 | 163,31 |
| 0701 Vendas de bens | 12.085,17 | 19.075,88 | |
| 0702 Serviços | 70.086,85 | 197.288,13 | |
| 08 Outras Receitas correntes | 37.327,04 | 72.999,34 | 95,57 |
| 09 Receitas de Capital | | | |
| 10 Transferências de Capital | | | |
| 1003 Administração Central | | | |
| 1009 Resto do Mundo | | | |
| 15 Reposições não abatidas nos Pagamentos | 4.898,17 | 1.272,88 | -74,01 |
| Total da Receita | 9.688.522,33 | 9.364.373,75 | -3,37 |

Quadro 30 - Orçamento | Ótica da Contabilidade Pública – 2013.2014 (continuação)

| ISCAP DESPESA | ISCAP | | VAR. % |
|--|---------------------|---------------------|--------------|
| | 2013 | 2014 | |
| DESPESA | | | |
| 01 Despesas com o Pessoal | 8.493.732,79 | 8.592.598,59 | 1,16 |
| 0101 Remunerações certas e permanentes | 6.746.380,05 | 6.553.662,18 | |
| 0102 Abonos variáveis ou eventuais | 122.172,75 | 109.273,68 | |
| 0103 Segurança Social | 1.625.179,99 | 1.929.662,73 | |
| 02 Aquisição de bens e serviços | 907.700,14 | 868.581,91 | -4,31 |
| 0201 Aquisição de bens | 100.733,07 | 112.392,24 | |
| 0202 Aquisição de serviços | 806.967,07 | 756.189,67 | |
| 03 Juros e outros encargos | | | |
| 04 Transferências correntes | 133.505,38 | 87.666,02 | -34,34 |
| 06 Outras despesas correntes | 26.441,58 | 38.285,60 | 44,79 |
| 07 Aquisição de bens de capital | 151.334,75 | 24.199,75 | -84,01 |
| 09 | | | |
| Total da Despesa | 9.712.714,64 | 9.611.331,87 | -1,04 |

IV.II.II – Orçamento | Despesa - Detalhe por Atividade

Quadro 141 - Orçamento | Despesa - Detalhe por Atividade

| ATIVIDADES | VALOR | % |
|--|---------------------|-------------|
| 194 . ENSINO SUPERIOR POLITÉCNICO | 9.579.456,58€ | 99,67 |
| 202 . I&D EM DIVERSAS ÁREAS DAS CIÊNCIAS | 31.875,29€ | 0,33 |
| 266 . AÇÃO SOCIAL NO ENSINO SUPERIOR | | |
| 000. PROJETOS DE INVESTIMENTO | | |
| TOTAL DA DESPESA | 9.611.331,87 | 100% |

IV.II.III – Orçamento | Correntes vs Capital

Quadro 152 - Orçamento | Correntes Vs Capital

| RECEITA | VALOR | | % | DESPESA | VALOR | | % |
|--|---------------------|----------------|---|------------------------------|---------------------|----------------|---|
| | VALOR | % | | | VALOR | % | |
| CORRENTE | 9.691.880,40 | | | CORRENTE | 9.587.132,12 | | |
| Taxas, multas e outras penalidades | 3.834.911,15 | 39,57 | | Despesas com o Pessoal | 8.592.598,59 | 89,40 | |
| Rendimentos de propriedades | 25.869,54 | 0,28 | | Aquisição de bens e serviços | 868.581,91 | 9,04 | |
| Transferências correntes | 5.212.956,83 | 53,79 | | Transferências correntes | 87.666,02 | 0,91 | |
| Vendas de bens e serviços correntes | 216.364,01 | 2,23 | | Outras despesas correntes | 38.285,60 | 0,40 | |
| Outras Receitas correntes | 400.505,99 | 4,13 | | | | | |
| Reposições não abatidas nos Pagamentos | 1.272,88 | 0 | | | | | |
| CAPITAL | 0 | | | CAPITAL | 24.199,75 | | |
| Transferências de Capital | 0 | | | Aquisição de bens de capital | 24.199,75 | 0,25 | |
| TOTAL | 9.691.880,40 | 100,00% | | TOTAL | 9.611.331,87 | 100,00% | |

IV.II.IV – Estrutura da Receita e Despesa

Quadro 33 - Estrutura da Receita Executada | 2013 e 2014

| RCE RECEITA | 2013 | | 2014 | |
|--|---------------------|-------|---------------------|-------|
| | | % | | % |
| 04 Taxas, multas e outras penalidades | 4.241.036,56 | 43,77 | 3.834.911,15 | 40,96 |
| 0401 Taxas | 4.202.736,06 | | 3.791.702,15 | |
| 0402 Multas e outras penalidades | 38.300,50 | | 43.209,00 | |
| 05 Rendimentos de propriedades | 19.603,84 | 0,20 | 25.869,54 | 0,28 |
| 06 Transferências correntes | 5.303.484,70 | 54,74 | 5.212.956,83 | 55,66 |
| 0601 Sociedades e quase-sociedades não financeiras | | | | |
| 0602 Sociedades financeiras | 34.715,00 | | 14.050,00 | |
| 0603 Administração Central | 5.121.592,00 | | 5.059.024,00 | |
| 0605 Administração Local | 650,00 | | 200,00 | |
| 0606 Segurança Social | | | 33.345,08 | |
| 0607 Instituições sem fins lucrativos | | | | |
| 0608 Famílias | | | | |
| 0609 Resto do Mundo | 146.527,70 | | 106.337,75 | |
| 07 Vendas de bens e serviços correntes | 82.172,02 | 0,85 | 216.364,01 | 2,31 |
| 0701 Vendas de bens | 12.085,17 | | 19.075,88 | |
| 0702 Serviços | 70.086,85 | | 197.288,13 | |
| 08 Outras Receitas correntes | 37.327,04 | 0,39 | 72.999,34 | 0,78 |
| 09 Receitas de Capital | | | | |
| 10 Transferências de Capital | | | | |
| 1003 Administração Central | | | | |
| 1009 Resto do Mundo | | | | |
| 15 Reposições não abatidas nos Pagamentos | 4.898,17 | 0,05 | 1.272,88 | 0,01 |
| TOTAL DA RECEITA | 9.688.522,33 | | 9.364.373,75 | |

Quadro 34 - Estrutura da Despesa | 2013 e 2014

| RCE DESPESA | 2013 | | 2014 | |
|--|---------------------|-------|---------------------|-------|
| | | % | | % |
| 01 Despesas com o Pessoal | 8.493.732,79 | 87,45 | 8.592.598,59 | 89,41 |
| 0101 Remunerações certas e permanentes | 6.746.380,05 | | 6.553.662,18 | |
| 0102 Abonos variáveis ou eventuais | 122.172,75 | | 109.273,68 | |
| 0103 Segurança Social | 1.625.179,99 | | 1.929.662,73 | |
| 02 Aquisição de bens e serviços | 907.700,14 | 9,35 | 868.581,91 | 9,04 |
| 0201 Aquisição de bens | 100.733,07 | | 112.392,24 | |
| 0202 Aquisição de serviços | 806.967,07 | | 756.189,67 | |
| 04 Transferências correntes | 133.505,38 | 1,37 | 87.666,02 | 0,91 |
| 06 Outras despesas correntes | 26.441,58 | 0,27 | 38.285,60 | 0,39 |
| 07 Aquisição de bens de capital | 151.334,75 | 1,56 | 24.199,75 | 0,25 |
| TOTAL DA DESPESA | 9.712.714,64 | | 9.611.331,87 | |

V. Anexos

ANEXO I – Atividades dos Centros de Investigação

CECEJ – Centro de Estudos em Ciências Empresariais e Jurídicas

O CECEJ - visa a promoção da investigação científica, ações de formação contínua e atividades de prestação de serviços especializados à Comunidade nos seus domínios de investigação. Durante o ano de 2014 foram realizadas pelo CECEJ as seguintes atividades.

Eventos de natureza científica:

Colóquio sobre a nova diretiva europeia da contabilidade e as suas repercussões (15/05/2014); II Workshop GRUDIS: “Investigação Qualitativa em Contabilidade” (30/05/2014); How to do a social or economic research using quantitative methods – econometric techniques (19/09/2014).

Publicações, atividades e participações dos membros do CECEJ:

Artigos em revistas com arbitragem científica:

Aguiar, N. (2014). Arbitraje Tributario Interno - El Caso Portugués. Quincena Fiscal, 9, 2014, 97-112. (indexada na Dialnet).

Aguiar, N. (2014). A tributação do rendimento das cooperativas em Portugal. Cooperativismo e Economia Social, n.º 36, pp. 55-80. (indexada na Dialnet).

Castelo, J. P., González-Loureiro, M., Santos, J. D. (2014). Los intangibles en la banca detallista. Poliantea, vol. 10, n.º 18. (indexada na Latindex).

Dias, Alcina (2014). ISO 9001 in Portugal: its implementation under a holistic theoretical approach, Quality Issues and Insights in the 21st Century, 3(1) 21-30 (ISSN 2029-9575).

Ferreira-da-Silva, A., Pereira, J. M. & Dos-Santos, M. J., Neto, J. (2014). Identifying ethical dilemmas of portuguese chartered accountants. International Journal of Economics, Commerce and Management. United Kingdom, Vol. II (9). (indexed in InnoSpace - SJIF Scientific Journal Impact Factor).

Ferreira-da-Silva, A., Pereira, J. M. (2014). La perspectiva de los profesionales de la salud acerca de la información contable en un hospital-empresa en Portugal. Estudio de caso. Cuadernos de Contabilidad, vol. 15, n.º 38, pp. 501-523 (indexada na Latindex).

Freitas Santos, J. & Paula Remoaldo & Laurentina Vareiro & J. Cadima Ribeiro (2014) Tourists' perceptions of world heritage destinations: The case of Guimarães (Portugal). Tourism and Hospitality Research, 14: 206-218. (indexada na Scopus).

Freitas Santos, J. & Remoaldo, P. C. & Vareiro, L. & Cadima Ribeiro, J. (2014). Does Gender Affect Visiting a World Heritage Site?: The case study of Guimarães. Revista Turismo e Desenvolvimento, 21/22:15-17. (indexada na Latindex).

Freitas Santos, J. & Remoaldo, P. C. & Vareiro, L. & Cadima Ribeiro, J. (2014). Does Gender Affect Visiting a World Heritage Site?. Visitor Studies, 17(1): 89-106. (indexada na Scopus).

Freitas Santos, & J. Mendinga, P. (2014). Motivations to participate in international trade fairs: the Portuguese experience. British Journal of Economics, Management and Trade, 4 (12): 1957-1972.

Freitas Santos, J. & Pereira, J. (2014). Presença das 500 Maiores e Melhores Empresas Portuguesas nas Redes Sociais: um estudo exploratório, *International Journal of Marketing, Communication and New Media*, 2(3), 21-37 (indexada na Latindex).

Martins, F., Ferreira-da-Silva, A. Machado dos Santos, C. Gestão dos Stakeholders na Captação de Recursos nos Hospitais Filantrópicos e Religiosos. *Revista de Administração Contemporânea*, vol.18, pp.65-85. ISSN 1415-6555.

Meira, D. A. (2014). A societização do órgão de administração das cooperativas e a necessária profissionalização da gestão, CIRIEC-España, *Revista jurídica de economía social y cooperativa*, n.º25. (indexada na Latindex).

Meira, D. A. (2014). The Portuguese Law on Social Economy, CIRIEC's collection of working papers, 2014/12 (CIRIEC's website under the link:

http://www.ciriec.ulg.ac.be/en/pages/6_2working_papers.htm) indexed and available in SSRN and RePEC, ISSN 2070-8289.

Artigos em revistas sem arbitragem científica:

Amorim, J. (2014). A propósito da comparabilidade entre os métodos de determinação dos preços de transferência, *Revista de Ciências Empresariais e Jurídicas*, ISCAP, n.º 24, 2014, p. 109-131.

Bandeira, A. M. (2014). Reflexões sobre o enquadramento contabilístico do sector cooperativo. *Revista TOC* n.º 166. Janeiro. Pág. 53-54.

Bandeira, A. M. (2014). Economia Social. Simbiose de mudança. *Revista TOC* n.º 172. Julho. Pág. 43-45.

Basto, E. (2014). A nova directiva europeia da contabilidade e as suas repercussões, *Revista TOC*, Junho, n.º 171, 54-56.

Dias, Alcina (2014). Auditoria e o Governo das Sociedades (I), *Revista TOC*, Fevereiro, n.º 167, 62-65.

Dias, Alcina (2014). Auditoria e o Governo das Sociedades (II), *Revista TOC*, Março, n.º 168, 56-59.

Dias, Alcina (2014). Auditoria e o Governo das Sociedades (II), *Revista TOC*, Abril, n.º 169, 65-69.

Dias, Alcina (2014). Auditoria e o Governo das Sociedades (IV), *Revista TOC*, Maio, n.º 170, 57-61.

Meira, D. A., Ramos, M. E. (2014). Contributos Legislativos para o Empreendedorismo Cooperativo, *Cadernos de Economia*, 106, 26-28.

Oliveira, Helena Costa (2014). Os Intangíveis no Balanced Scorecard, *O Informador Fiscal*, www.informador.pt, em 28 Fevereiro de 2014.

Pereira, Adalmiro; Gomes Raquel (2014). Estrutura de Capital – Abordagem a Teorias e a Variáveis Explicativas, *Revista de Ciências Empresariais e Jurídicas* (forthcoming).

Pereira, C.; Cerqueira, A. (2014). Informação Contabilística e Mercados Financeiros. *Revista da Ordem dos Técnicos Oficiais*, Vol.Ano XV Setembro 2014 n.º 174, 47-51.

Livros:

Meira, D. A., Ramos, M. E. (2014): *Governança e regime económico das cooperativas. Estado da arte e linhas de reforma*, Porto, Editora Vida Económica.

Rua, O. L., & Pinto, J. S. (2014). *Empreendedorismo e plano de negócios no setor agrícola*. Porto: Editora Vida

Económica, SA.

Silva, Eduardo & Martins, Carlos (2014) Classe 4 – Investimentos, Vida Económica.

Silva, Eduardo & Martins, Carlos (2014) Demonstração de Fluxos de Caixa, 2.ª edição, Vida Económica.

Silva, Eduardo & Monteiro, Fátima (2014) Empreendedorismo e Plano de Negócios, 2.ª edição, Vida Económica.

Silva, Eduardo (2014) Investimentos Financeiros – Associadas e Sucursais, Vida Económica.

Vieira, D.A. & Marques, A.P. (2014). Preparados para Trabalhar? Lisboa: Consórcio Maior Empregabilidade/Fórum Estudante.

Capítulos de livros:

Almeida, F., Monteiro, J. A., & Santos, J. D. (2014). New Product Launch. In Praveen Gupta & Brett E. Trusko (Eds.), *Global Innovation Science Handbook* (pp. 763-783). New York: McGraw-Hill Professional Publishing. ISBN-13: 978-0-07-183110-9.

Almeida, F., Santos, J. D., & Monteiro, J. A. (2014). How to adopt an Open Innovation 2.0 strategy in Small Business Companies. In Daniele Schiliro (Ed.), *Design a Pattern of Sustainable Growth. Innovation, Education, Energy and Environment* (pp. 33-50). Craiova: ASERS Publishing.

Baptista & F. Serra (Eds.) TMS Conference Series (343-356), Universidade do Algarve/ESGHT.

Freitas Santos, J. & Silva, P. & Vieira I. (2014). Teaching Accounting and Management through Business Simulation: a case study. Ariwa, E. (Ed.), *Green Technology Applications for Enterprise and Academic Innovation*, IGI Global, Chapter 3, pp. 33-47.

Bernardino, S. & Freitas Santos, J. (2014). O papel das experiências pessoais e profissionais na predisposição para a criação de novas iniciativas de empreendedorismo social. In M. Jesus, C.

Lima, A., Meneses, R., (2014), *Marketing Tribal – o Marketing das Comunidades*, in *Novos Horizontes do Marketing*, Edições D. Quixote, sob coordenação de Carlos Melo Brito e Paulo de Lencastre.

Meira, D. A. (2014), *A governação cooperativa – Encontros e desencontros com a governação societária*, In: III Congresso Direito das Sociedades em Revista, (pp 385-410), Coimbra, Portugal. Almedina.

Meira, D. A. (2014), *The Portuguese Law on Social Economy*, In D. Cuypers, A. Coates, N. Vallet (Ed.), *Social economy on the Move. Legal aspects*, Bélgica, Die Keure, (aceite para publicação, a ocorrer em 2015).

Artigos em atas de congressos, comunicações e pósteres:

Aguiar, N., Meira, D. A., Raquel, S. (2014, setembro), *La liebre y la tortuga*, o el régimen fiscal cooperativo português a la luz de una realidade cooperativa en transformación, Comunicação apresentada na XV Edição do Congreso de Investigadores en Economía Social y Cooperativa, subordinado ao tema «Las cooperativas y la economía social en un entorno de recuperación económica», CIRIEC- España, Santander, Espanha.

Almeida, C., & Silva, P. (2014). *Custeio Baseado em Atividades: Concepção e Implementação numa Empresa de Serviços*. In XXIV Jornadas Luso-Espanholas de Gestão Científica. Leiria.

Bandeira, A. M., Barbedo, P. (2014, Setembro). *“A Economia Social: um pilar para combater a actual conjuntura económica e social”*. Comunicação apresentada no XVI Encontro Asociación Española de Contabilidad y Administración de Empresas - AECA, Leiria.

Bandeira, A. M., Barbedo, P. (2014, Setembro). *“O ensino e investigação académica em História da Contabilidade”*. Comunicação apresentada no XVI Encontro Asociación Española de Contabilidad y Administración de Empresas - AECA, Leiria.

Bandeira, A. M., Barbedo, P. (2014, Setembro). “O Voluntariado como instrumento de desenvolvimento social e económico”. Comunicação apresentada no XV Congresso de Investigadores em Economia Social CIRIEC, Santander, Espanha.

Bandeira, A. M., Gonçalo, Vitor (2014, Setembro). “O impacto da NCRF 27 nas cooperativas vitivinícolas da Região Demarcada do Douro”. Comunicação apresentada no XV Congresso de Investigadores em Economia Social CIRIEC, Santander, Espanha.

Bandeira, A. M., Gonçalo, Vitor (2014, Setembro). “O impacto da NCRF 27 na contabilização das entradas de capital nas cooperativas”. Comunicação apresentada no XVI Encontro Asociación Española de Contabilidad y Administración de Empresas - AECA, Leiria.

Bernardino, S. & Freitas Santos, J. (2014). Empreendedorismo social e desenvolvimento regional, Proceedings 20.º Congresso da APDR, 10-11 de julho de 2014, (pp. 92-107). ISBN 9789898780010.

Bernardino, S. & Freitas Santos, J. (2014). Implicações do contexto político legal para o lançamento de novas iniciativas de empreendedorismo social em Portugal, Núcleo de Investigação em Políticas Económicas (NIPE), Working Papers Series, n.º 14.

Bernardino, S. & Freitas Santos, J. (2014). O papel da formação, experiência profissional e perceção de viabilidade da iniciativa no empreendedorismo social em Portugal, Proceedings 4.ª Conferência Ibérica de Empreendedorismo, 23-26 de outubro de 2014, (pp. 11-18). 978-989-97513-3-0.

Bernardino, S. & Freitas Santos, J. (2014). Perfil do empreendedor social em Portugal: o caso da Bolsa de Valores Sociais, Seminário Empreendedorismo e Inovação – Proceedings, 9 de Maio de 2014, Incubcenter Lda e EMPREEND (Associação Portuguesa para o Empreendedorismo), Oeiras, Portugal. 978-989-20-4771-3.

Cerqueira, A.; Pereira, C. (2014). Financial Reporting Quality and Information Asymmetry in Europe 50th Annual Conference of the British Accounting & Finance Association – London School of Economics.

Cerqueira, A.; Pereira, C. (2014). Financial Reporting Quality and Information Asymmetry in Europe, Proceedings of the 2013 International Conference on Finance and Banking – Ostrava, Czech Republic.

Dias, Alcina (2014). Diffusion and efficiency of ISO 9001 in Portugal: a qualitative and quantitative study from a holistic theoretical perspective”. ICQUEM - International Quality Conference, University of Minho, Portugal , 15 September 2014.

Fernandez-Feijoo, B., Ferreira-da-Silva, A., Gago Rodriguez, S. (2014). Leadership Style In The Use Of Accounting Information Tools. 37th Annual Congress of the European Accounting Association. Maio, 2014. Tallinn, Estonia.

Fernandez-Feijoo, B., Ferreira-da-Silva, A., Gago Rodriguez, S. (2014.) From the leadership style to the use of accounting information tools. Research forum: challenges in management accounting and control. Abril, 2014, Universidad Pablo de Olavide.

Ferreira-da-Silva, A., Pereira, J. M. & Neto, J. (2014). Identifying ethical dilemmas of TOC/chartered accountants. XXIV Jornadas Luso-Espanholas de Gestão Científicas. O Contributo da Gestão para a Sustentabilidade das Organizações e da Sociedade. Instituto Politécnico de Leiria, Leiria, 6 a 8 de fevereiro.

Freitas Santos, J. & Vareiro, L. & Remoaldo, P. & Cadima Ribeiro, J. (2014). The role of cultural mega events in the enhancement of city's image attributes: differences between engaged and attendee participants, Atas do 2014 International Business Conference, Clute Institute, S. Francisco - EUA, 3 – 7 August, pp. 444:1-12, 2014.

Freitas Santos, J. & Vareiro, L. & Remoaldo, P. & Cadima Ribeiro, J. (2014). Residents' perceptions on impacts of hosting the 'Guimarães 2012 European Capital of Culture: comparisons of the pre- and post-2012 ECOC. Atas do 20th APDR Congress - Renaissance of the Regions of South Europe, Universidade de Évora, 10 e 11 de Julho: 1140-1151.

Gomes, Luís; Soares, Vasco; Gama, Sílvio & Matos, José (2014, April). Persistence Characteristics in Financial Prices: Evidence from the Portuguese Stock Market Returns. Presented at the 50th BAFA (British Accounting and

Finance Association) Annual Conference. London School of Economics, London, United Kingdom.

Gomes, Luís; Soares, Vasco; Gama, Sílvio & Matos, José (2014, June). Long-term memory in financial prices: Evidence from the Dutch stock market returns. Presented at the 8th PFN (Portuguese Finance Network) Annual Conference. University of the Algarve, Vilamoura, Portugal.

Gomes, Luís; Soares, Vasco; Gama, Sílvio & Matos, José (2014, June). Positive Long-term Dependence in Financial Prices: Evidence from the Belgian Stock Market Returns. Accepted at the 12th International INFINITI2014 Conference. Monash University Prato Centre, Prato, Italy (accepted)

Gomes, Luís; Soares, Vasco; Gama, Sílvio & Matos, José (2014, May). Long-term dependence in financial prices: Evidence from the Belgian stock market returns. Presented at the 27th IAFA (Irish Accounting & Finance Association) Annual Conference. Queen's University, Belfast, Northern Ireland.

Gomes, Luís; Soares, Vasco; Gama, Sílvio & Matos, José (2014, May). Persistence or Anti-persistence Characteristics in Financial Prices: Evidence from the French Stock Market Returns. Accepted at the 15th International ZAFIN2014 Conference (disclosed by AFA – American Finance Association). Wroclaw University of Economics, Wroclaw, Poland. (accepted)

Gonçalo, V., Bandeira, A., Meira, D. A. (2014, setembro), Impacto da NCRF 27 na contabilização das entradas de capital nas cooperativas vitivinícolas, Comunicação apresentada no XVI Encuentro AECA, Portugal, Leiria, www.aeca1.org/xviencuentroaeca/cd/85i.pdf

Martins, T., & Rua, O. L. (2014). Influência da liderança transformacional no empowerment e na confiança e comprometimento organizacional. Proceedings of the XXIV Luso-Spanish Scientific Management Conference, IPL, Leiria, Portugal, February.

Meira, D. A. (2014, abril), A governação cooperativa – Encontros e desencontros com a governação societária, Comunicação apresentada no III Congresso de Direito das Sociedades em Revista, Almedina, Portugal, Lisboa.

Meira, D. A. (2014, abril), A governação na economia social. Uma reflexão a partir da Lei de Bases da Economia Social, Comunicação apresentada no Seminário «A Economia Social e Civil: enquadramento normativo e dimensões praxiológicas», Instituto Jurídico da Faculdade de Direito da Universidade de Coimbra, Portugal, Coimbra.

Meira, D. A. (2014, julho), As relações de trabalho nas cooperativas portuguesas- A pretexto da participação num Projeto Internacional, Comunicação apresentada no 1.º Encontro de Cooperativas Centenárias, integrado nas Comemorações do 1.º Centenário da CPOPP, Portugal, Porto.

Meira, D. A. (2014, setembro), Contributos legislativos para a criação de empresas cooperativas: a livre fixação do capital social. Comunicação apresentada na XV Edição do Congreso de Investigadores en Economía Social y Cooperativa, subordinado ao tema «Las cooperativas y la economía social en un entorno de recuperación económica», CIRIEC- España, Santander, Espanha.

Oliveira, H. C. & Oliveira, C. & Moutinho R. (2014). Gestão de uma unidade de dor aguda baseada no Balanced Scorecard. Presented at XVI Encuentro AECA, Leiria, Portugal.

Pacheco, J.D. & Gonçalves, P.J. (2015). Marketing experiencial, emoções, satisfação e lealdade: um estudo empírico em Serralves em festa, Proceedings of the 14th International Marketing Trends Conference, ESCP Europe, Paris, France, January.

Pereira, J. M., Basto, M. & Ferreira-da-Silva, A. (2014). The impact of size and age of the company on assessing financial risk. XXIV Jornadas Luso-Espanholas de Gestão Científicas. O Contributo da Gestão para a Sustentabilidade das Organizações e da Sociedade. Instituto Politécnico de Leiria, Leiria, 6 a 8 de fevereiro.

Pereira, J. M., Basto, M.; Ferreira-da-Silva, A. & Ribeiro, H. (2014). Financial Risk Analysis of Portuguese Textile and Tourism Companies. 7th EuroMed Conference of the EuroMed Academy of Business, The Future of Entrepreneurship, Kristiansand, Norway, September 18th-19th.

Pereira, J. M., Ferreira-da-Silva, A. & Dos Santos, M. J (2014). A previsão do fracasso empresarial utilizando a análise discriminante e o logit no sector hoteleiro português. II Conferência Internacional – Porto como Destino Turístico: Turismo e Economia Urbana. CEPESE - Centro de Estudos da População, Economia e Sociedade, 23 a 25 de outubro, Porto.

Rebelo, C. T. & Teixeira, Sandrina (2014, January). A comunicação na construção da marca cidade: Porto Canal no Porto cidade, in the Proceeding of 13rd International Conference Marketing Trends, 2014, Paris Venice.

Rua, O. L. (2014). Business Creation Based on Students' Characteristics and Gender: An empirical study from Portuguese Polytechnic Higher Education Institutions, 4.ª Conferencia Ibérica de Emprendimiento – CIEM 2014, Pontevedra, España, Octubre, 230-233.

Rua, O. L. (2014). Contributions of Perceived Feasibility on Business Creation Intentions Among Portuguese Polytechnic Higher Education Students, 4.ª Conferencia Ibérica de Emprendimiento – CIEM 2014, Pontevedra, España, Octubre, 226-229.

Rua, O. L. (2014). The effects of perceived desirability on business creation intentions among Portuguese polytechnic higher education students. 4.ª Conferencia Ibérica de Emprendimiento – CIEM 2014, Pontevedra, España, Octubre, 222-225.

Rua, O. L., & Araújo, J. M. (2014). Linking Transformational Leadership and Organisational Commitment. Trends and Challenge on Human Resource, ISAG – European Business School, Porto, Portugal, October.

Rua, O. L., & Correia, M. J. (2014). Inovação nas organizações do sector de saúde: evidência empírica de Portugal. Proceedings of the XVI Encuentro Asociación Española de Contabilidad y Administración de Empresas, IPL, Leiria, Portugal, September.

Rua, O. L., & França, A. (2014). Determinantes estratégicos do desempenho das exportações: o papel da vantagem competitiva. Proceedings of the XXIV Luso-Spanish Scientific Management Conference, IPL, Leiria, Portugal, February.

Rua, O. L., & Silva, T. M. (2014). Balanced Scorecard em unidades hospitalares públicas portuguesas: mapeamento estratégico. Proceedings of the XVI Encuentro Asociación Española de Contabilidad y Administración de Empresas, IPL, Leiria, Portugal, September.

Rua, O. M., Canhimbue, J., & Freitas, L. (2014). Empreendedorismo: Análise dos principais indicadores do relatório Global Entrepreneurship Monitor (GEM) Angola 2012. Atas da Trienal UAN Humanidades: Economia Global, Desafios Locais, Empreendedorismo e Desenvolvimento Sustentável, Universidade Agostinho Neto, Luanda, Angola, Abril.

Santos, Fernando Pinto, Rindell, Anne & Lima, Ana Pinto (2014). Heritage and the quest for authenticity. 9th Global Brand Conference of the Academy of Marketing's Brand, Corporate Identity and Reputation Special Interest Group. April 9-11, University of Hertfordshire, Hertfordshire, United Kingdom.

Silva, Eduardo & Pereira, Adalmiro (2014) Credit Risk Measures – A Case of Renewable Energy Companies, Nicolaus Copernicus University in Torun, Polónia, 2-30.

Silva, Eduardo Sá e Pereira, Adalmiro (2014, Abril). Finance and Accounting for the Sustainable Development, II International Conference Economy – Ethics – Environment – Torun – Poland .

Silva, P., & Silva, R. (2014). Business Simulation – An Application of Learning by Doing Approach. In ICERI2014. Seville.

Silva, P., & Silva, R. (2014). Performance Management in a Family Business: a case study. In 3rd Iberian-American Congress on Qualitative Research (CIAIQ2014). Badajoz.

Silva, P., & Silva, R. (2014). Projeto de Simulação Empresarial: A Experiência do ISCAP. In XXIV Jornadas Luso-Espanholas de Gestão Científica. Leiria.

Teixeira, Sandrina (2014). Influência dos Meios Publicitários Nos Consumidores de Moda e Vestuário. Paper

presented at the VI Jornadas de Publicidade, in Escola Superior de Comunicação Social, Portugal, Lisboa.

Teixeira, Sandrina (2014, January). Estudo da comunicação digital. Novos paradigmas comunicacionais das marcas de moda de luxo, in the Proceeding of 13rd International Conference Marketing Trends, 2014, Paris Venice.

Tomé, B., Meira, D. A. (2014, setembro), O relato integrado e a responsabilidade social da empresa no contexto da economia social, Comunicação apresentada no XVI Encuentro AECA, Portugal, Leiria, www.aeca1.org/xviencuentroaeca/cd/81h.pdf

Vale, J., Branco, M. and Ribeiro, J. (2014). The Port as a “Non Consensual” Organization: An IC Management Perspective, in Proceedings of the 15th European Conference on Knowledge Management, Vol.2, pp. 1020-1027.

Comunicações apresentadas no âmbito de projectos internacionais:

Meira, D. A. (2014, março), Portuguese National Report for PECOL Chapter 4: “The control of cooperatives”, Comunicação apresentada no 3rd Meeting of Study Group on European Cooperative Law (SGECOL), Projeto PECOL (Principles of European Cooperative Law)- WP 24|12 New Study Group on European Cooperative Law: "Principles" project, Espanha, Valência.

Meira, D. A. (2014, outubro), Portuguese National Report for PECOL Chapter 5: “Cooperation among Cooperatives”, Comunicação apresentada no 4th Meeting of Study Group on European Cooperative Law (SGECOL), Projeto PECOL (Principles of European Cooperative Law)- WP 24|12 New Study Group on European Cooperative Law: "Principles" project, Itália, Trento.

Revisão científica de artigos:

Dias, Alcina (2014). Reviewer of the following articles for the Financial Internet Quarterly e-finance, University of Information Technology and Management, Rzeszow, Poland

(January) 5 articles blind reviewed

1. Endogenous or exogenous innovative developments in industry on regional level.
2. Forecasting liquidity in traditional and technology based sectors – the case of Poland.
3. Political risk on financial market - the problem of adequate scientific assessment of business operations – the naivety of economists.
4. The role of local government in the process of entrepreneurship development.
5. The use of marketing indicators to measure and monitor the effects of implementing the concept of user driven innovation.

(September) 1 article blind reviewed

1. Human capital financial results of an enterprise – research on the best employees in Poland.

Participação em projetos de investigação:

Silva, Paulino (2014). Projecto InSchool - Innovation in Early School Leaving; Projecto Simulation for Entrepreneurship - ENTRE4FUTURE; IP STIP 2014 – Sustainable Tourism in Practice (ERASMUS Intensive Programme); Projecto Matakativa – Divulgação de Experiências de Inovação Didáctica em Matemática com Recurso às Tecnologias.

Freitas Santos, José (2014). Proposta de estudo de mercado apresentada à empresa Águas de Gondomar "Estudo de satisfação dos clientes da empresa "Águas de Gondomar" (não adjudicada); Proposta apresentada à Câmara Municipal de Paços de Ferreira do "Plano Estratégico e de acções para o mobiliário e vestuário de Paços de Ferreira".

CEI - Centro de Estudos Interculturais

O CEI realiza investigação fundamental e aplicada e coopera com instituições nacionais e estrangeiras em atividades de índole científica, técnica e cultural. O CEI engloba na sua designação e objetivos todo o panorama intercultural e transdisciplinar gerado pela investigação que desenvolve, pelas oportunidades de intercâmbio que cria e pelas iniciativas científicas e editoriais que realiza. Durante o ano de 2014 foram realizadas pelo CEI as seguintes atividades.

Eventos de natureza científica:

Colóquio “Educação, Ciência e Cultura na Era Digital (19/02/2014); Workshop em Digital Storytelling (07/05/2014); Seminário “Marketing Across Cultures” (14/05/2014); Conferência Inaugural “Potentials and Barriers in Intercultural Understanding” (15/09/2014); Jornadas Luso-Turcas “Islão, Política e Sociedade e o Estado Islâmico (ISIS)” (05/11/2014); Masterclasses (em colaboração com o Mestrado em Tradução e Interpretação Especializadas): 1950s America and Modern Feminism: At the source of the feminine mystique (20/05/2014); 7.º Ciclo de Conferências do CEI: A competência de Comunicação Intercultural na Formação de Professores de Línguas (17/01/2014), Mulher: Algumas Historias e Instituciones de Derecho Romano (07/03/2014), Interculturas a Leste – Rússia: Projetos de Ensino e Investigação (28/03/2014), Comunidades Quilombolas da Microrregião de Jacobina: Trajetória e Vivências Cotidianas (11/04/2014), A Interpretação Jurídica dos Sistemas Jurídicos Multilíngues, A Especialidade da Linguagem do Direito, As Agruras da Tradução Jurídica, El Abuso del Argumento Histórico (16/05/2014); The Good, the Bad and the Ugly: The Use of Violence in the Movies (21/05/2014); 8.º Ciclo de Conferências do CEI: Potentials and Barriers in Intercultural Understanding (15/09/2014); Culturas Juvenis, Espaço Público e Circuitos Digitais: Uma Reflexão (17/09/2014); Lançamento do livro “Popular and Visual Culture: Design, Circulation and Consumption” da autoria de Ricardo Campos (17/10/2014); A Imagem da Alemanha nos Media Portugueses na Altura da Reunificação: A propósito do 25.º Aniversário da Queda do Muro de Berlim (14/11/2014); Po-Ex. Net: Um Modelo e uma Proposta de Taxonomia para Arquivos Digitais de Literatura Experimental e Electrónica (12/12/2014).

Artigos em revistas internacionais com referee:

ALVES, Luísa Verdelho. “O regime linguístico da União Europeia”, *Polissema – Revista de Letras do ISCAP*, nº 24, 2014, pp. 301-313.

AMORIM, José Campos. “A propósito da comparabilidade entre os métodos de determinação dos preços de transferência”, *Revista de Ciências Empresariais e Jurídicas*, ISCAP, nº 24, 2014, pp. 109-131.

CAMPOS, Ricardo. “Cruzamentos e convergências entre a antropologia visual e a comunicação”, *Lecciones – Portal Comunicacion*, incom UAB, 2014. ISSN 2014-0576 http://portalcomunicacion.com/lecciones_det.asp?id=87.

CAMPOS, Ricardo; Simões, José. “Digital participation at the margins: online circuits of rap music by Portuguese Afro-descendant youth”, *Young: Nordic Journal of Youth Research*, 22:1 (2014): 87-106 (ISSN 1103-3088) DOI: 10.1177/1103308813512931.

CERQUEIRA, Carina. “As viagens na obra de José Eduardo Agualusa – Construção da Memória Intercultural”. *E-REI E-Revista de Estudos Interculturais* nº 2, 2014.

CERQUEIRA, Carina. “Pensamento Antropofágico – ‘coloração’ tropical e irreverência teórica”. *E-REI – E-Revista de Estudos Interculturais* nº 3, 2015. NO PRELO.

CHOUTEN, Lynda. “Just Above Silence, de Anna Greki – Tradução”, *Transference* 2:1, 2014.

FURTADO, Marco Mendes. “A interpretação de línguas – reflexões sobre a evolução de uma profissão (um ensaio)”. *Polissema – Revista de Letras do ISCAP*, nº 14, 2014, pp. 211-226.

MATIAS, Helena Anacleto. “Multilingualism and Interpreting Training for the EU”, *Polissema – Revista de Letras do ISCAP*, nº 14, 2014, pp. 67-85.

- MOREIRA, Carlota. "Da relevância dos valores organizacionais: Uma análise de algumas PME portuguesas" Polissema – Revista de Letras do ISCAP, nº 14, 2014, pp. 59-87.
- MOTA, Eduarda. "Estudos Tradutivos: Uma Perspectiva Diacrónica", Polissema, Revista de Letras do ISCAP, nº 14, 2014, pp.137-156.
- MOURA, Micaela. "A Tradução Jurídica numa Perspectiva Paratradutiva", E-REI – E-Revista de Estudos Interculturais, nº 2, 2014.
- MOURA, Micaela. "Considerações sobre as linguagens de especialidade e a linguagem comum", Polissema – Revista de Letras do ISCAP, nº 14, 2014, pp. 89-108.
- PASCOAL, Sara Cerqueira. "Do viajante ao turista: viagens e viajantes portugueses em Espanha em finais do séc. XIX", Polissema – Revista de Letras do ISCAP, nº 14, 2014, pp. 27-57.
- PINTO, Isabel. "A Comunidade Chinesa em Portugal: uma outra face da lusofonia", E-REI – E-Revista de Estudos Interculturais, nº 2, 2014.
- PUGA, Rogério. "Wish you Were Here? You can Be", *The World Today*, 70:6, Chatham House, Dezembro 2014.
- PUGA, Rogério. "The First English Language Library in China: The English Factory Library (Canton-Macao, 1806–1835)", *Notes and Queries* 61:4 (2014): 508-509.
- RODRIGUES, Rafael; Ferreira, MTM; Souza, PFLE; Sousa, NRP; Oliveira, SA. "Epidemiological aspects of tuberculosis in brazilian northeastern". *Revista de Saúde Pública* 48 (S1), 2014, pp. 31-32. (Fator de Impacto: 1,328 | Qualis: A2).
- RODRIGUES, Rafael; Marques, CSC; Gomes, JCR; Carneira, HM; Monico, LSM. "Prevenção de quedas em adultos em internamento hospitalar: avaliação da eficácia da formação de enfermeiros". *Revista Gaceta Sanitaria* 28 (Supl C), 2014, p. 203 (IF: 1,116 | B1).
- RODRIGUES, Rafael; Ferreira, MTM; Souza, PFLE. "Rapid testing for HIV and syphilis in primary care in an urban center in Brazil". *International Journal of Infectious Diseases* 21(S1), 2014, p. 263. DOI: 10.1016/j.ijid.2014.03.967 (Fator de Impacto: 2,498 | Qualis: A2).
- RODRIGUES, Rafael; Carneira, HM; Monico, LSM; Lima, LN; Arraiol, D. "The influence of physical well-being, family and social support on the psychological and emotional quality of life dimensions of young people with HIV". *Journal of the International AIDS Society* 17(S1), 2014, pp. 22-23. DOI: 10.7448/IAS.17.2.19127. (Fator de Impacto: 3,956 | Qualis: A2).
- RODRIGUES, Rafael; Pereira, MLD; Monteiro, PV. "Social representations of AIDS: an analysis using the technique of free evocations". *International Journal of Infectious Diseases* 21 (S1), 2014, p. 126. DOI: 10.1016/j.ijid.2014.03.689 (Fator de Impacto: 2,498 | Qualis: A2).
- RODRIGUES, Rafael; Pedrosa, MJP; Teixeira, MP; Carneira, HM; Monico, LSM. "Cultura de segurança: desenvolvimento de um instrumento para prevenção de riscos de trabalho". *Revista Gaceta Sanitaria* 28 (Supl. C), 2014, p. 268 (IF: 1,116 | B1).
- RODRIGUES, Rafael; Ferreira, MTM; Sousa, NRP (2014). "Markers of vulnerability for Bulimia and Anorexia: perceptions of health professional". *Revista de Saúde Pública* 48 (S1), 2014, pp. 33-103 (Fator de Impacto: 1,328 | Qualis: A2).
- RODRIGUES, Rafael; Lima, LN; Monico, LSM; Domingues, LM; Carneira, HM. "The emotional burden and quality of life of informal caregivers of children and adolescents with HIV". *Journal of the International AIDS Society* 17 (S1), 2014, pp. 21-22. DOI: 10.7448/IAS.17.2.19131 (Fator de Impacto: 3,956 | Qualis: A2).
- RODRIGUES, Rafael; Freitas, MC; Monteiro, LC; Patrióta, AC. "The finitude and aging: perceptions of the caregivers of institutionalized aged". *Revista de Saúde Pública* 48 (S1), 2014, pp.156-189 (Fator de Impacto: 1,328 | Qualis: A2).
- RODRIGUES, Rafael; Ferreira, MTM; Ferreira, MM. "Causas associadas ao óbito por dengue no Estado do Ceará entre 2007 – 2012", *Revista Gaceta Sanitaria* 28 (Supl. C), 2014, p. 162 (IF: 1,116 | B1).

RODRIGUES, Rafael; Pereira, M.L.D.; Amendoeira, J. "A Transição paradigmática da saúde e suas reflexões na enfermagem como disciplina". *Rede de Cuidados em Saúde* 9:1, 2015, pp.1-8. NO PRELO.

RUIZ, Betina. "Para a estrangeira em Clarice Lispector, uma retórica da sensibilidade amparada nas viagens e no silêncio", *E-REI – E-Revista de Estudos Interculturais*, nº 2, 2014.

SARMENTO, Clara. "Writing & Living on the Stage of History: Women and Intercultural Transits between Portugal and Brazil in the Early 19th Century", *Hispanic Research Journal*, 16:3, Department of Hispanic Studies, Queen Mary University of London, June 2015. ISSN: 1468-2737. Indexada na Thomson Reuters Arts and Humanities CitationIndex. NO PRELO.

SARMENTO, Clara. "Poéticas Ficcionais e Universos Imaginários em *City of Glass* de Paul Auster", *E-REI – E-Revista de Estudos Interculturais*, nº 3, Maio 2015. ISSN 2182-6439. NO PRELO.

SARMENTO, Clara. "Intersections of Gender, Books and Power: Converging interests in narratives by/on women of East Timor", *Asian Journal of Women's Studies*, 20:4, Asian Center for Women's Studies (ACWS) and Ewha Womans University Press, December 2014 (pp. 63-94). ISSN: 1225-9276. Factor de impacto: 0.467. Ranking 24 (em 39) na categoria de Women's Studies, do Thomson Reuters Journal Citation Report – Social Sciences Edition.

SARMENTO, Clara. "Interculturalism, Multiculturalism and Intercultural Studies: Questioning Definitions, Repositioning Strategies", *Intercultural Pragmatics* 11:4, DeGruyter Mouton e State University of New York, Albany, 2014 (pp. 603-18). ISSN: 1613-365X. DOI 10.1515/ip-2014-0026. Factor de impacto: 1.062. Ranking 37 (em 169) na categoria de Linguística, do Thomson Reuters Journal Citation Report – Social Sciences Edition. Artigo adoptado na disciplina de Metodologia do Trabalho Científico, para estudantes das licenciaturas em Línguas, Literaturas e Culturas da Faculdade de Ciências Sociais e Humanas da Universidade Nova de Lisboa.

SARMENTO, Clara. "Culture, Gender and Post-Colonial Nation Building: Women in the narrative of East-Timor", *Review of Culture / Revista de Cultura – Edição Internacional / International Edition*, nº 46, Macau, 2014 (pp. 108-21). ISSN: 1682-1106.

SARMENTO, Clara. "A Correspondência Luso-Brasileira: Narrativa de um Trânsito Intercultural", *Revista Iberoamericana*, vol. LXXIX, nº 244-245, Instituto Internacional de Literatura Iberoamericana, University of Pittsburgh, Julho-Dezembro 2014 (pp. 817-42). ISSN: 0034-9631. DOI: <http://dx.doi.org/10.5195/reviberoamer.2013.7124>. Indexada na Thomson Reuters Arts and Humanities Citation Index.

SARMENTO, Clara. "From Stones to Walls: Paul Auster's Written Groundwork", *E-REI – E-Revista de Estudos Interculturais*, nº 2, Maio 2014. ISSN 2182-6439.

SEIXAS, Margarida. "Escravos e libertos no Boletim Oficial de Angola (1845-1875) – I parte", *E-REI – Revista de Estudos Interculturais*, nº 2, 2014.

Capítulos de livros:

ALVES, Luísa Verdelho. "The Official Language Problem in EU Law", in Ralph Schattkowsky and Miloš Řezník (eds.), *Society and Nation in Transnational Processes in Europe*, CGS Studies vol. 4. Newcastle-upon-Tyne: Cambridge Scholars Publishing (UK), 2014.

CAMEIRA, Maria João. "The Portuguese Surrealism, a Slow but Peculiar Movement". *Language and Literature Modernization and Modernity – Limbă și literatură Modernizare și modernitate*, ed. Luiza Marinescu. Bucharest:Editura Fundatiei Romania de Măine, 2015. ISBN 978-973-163-679-582. NO PRELO.

CAMPOS, Ricardo. "Mas o que é, afinal, isso da imagem? Para um reequacionamento dos discursos da antropologia visual", in Clara Sarmento e Carlota Moreira (Org.), *Semióticas da Comunicação Intercultural: da Tradução à Prática*, Porto: Edições Afrontamento, 2015. NO PRELO.

CAMPOS, Ricardo. "From Marx to Merkel. Political muralism and graffiti in Lisbon", in: Jeffrey Ian Ross (ed.), *Handbook of graffiti and street art*. London: Routledge, 2014.

CAMPOS, Ricardo. "Towards a dualistic approach of the urban visual culture: between the sacred and the profane", in Clara Sarmiento & Ricardo Campos (eds.), *Popular and Visual Culture. Design, Circulation and Consumption*. Newcastle-upon-Tyne: Cambridge Scholars Publishing, 2014.

CAMPOS, Ricardo; Sarmiento, Clara. "Theories and Methodologies on Popular and Visual Culture" in Clara Sarmiento & Ricardo Campos (eds.), *Popular and Visual Culture. Design, Circulation and Consumption*. Newcastle-upon-Tyne: Cambridge Scholars Publishing, 2014.

CERQUEIRA, Carina. "Diálogo Intercultural Luso-Brasileiro: o português migrante no Brasil", In C. Sarmiento & C. Moreira (Eds.), *Semióticas da Comunicação Intercultural: da Teoria às Práticas*. Porto: Edições Afrontamento, 2015. NO PRELO.

CHOUITEN, Lynda. "Femmes, code moral et conflit colonial dans Les Hommes qui marchent de Malika Mokeddem". *Actes du colloque Représentation de la femme dans la littérature algérienne d'expression française*, 2014.

FURTADO, Marco Mendes. "Os Conceitos de 'Presença' e 'Pragmática da Comunicação' na Interpretação Remota", In C. Sarmiento & C. Moreira (Eds.), *Semióticas da Comunicação Intercultural: da Teoria às Práticas*. Porto: Edições Afrontamento, 2015. NO PRELO.

FURTADO, Marco Mendes. "Trabalhar com apresentações na interpretação in situ e na interpretação remota – um estudo experimental". In I. Cardoso, G. Soares & T. Pataco (Eds.), *O papel das línguas aplicadas no cenário pós-Bolonha: fomento da autonomia e mobilidade num mundo globalizado? – Actas do XI CONGRESSO INTERNACIONAL AELFE 2012*, pp. 146-156. ISBN 978-989-95290-5-2.

MOURA, Micaela. "Contributo para a formação de tradutores de textos jurídicos no cenário pós-Bolonha", in: *Actas do XI Congresso Internacional da AELFE*, 2014, pp. 89-98.

MOURA, Micaela. "Legal language as a language for special purposes", *Language and Literature: Modernization and Modernity – Limbă și literatură Modernizare și modernitate*, ed. Luiza Marinescu. Bucharest: Editura Fundatiei Romania de Măine, 2015. ISBN 978-973-163-679-582. NO PRELO.

PASCOAL, Sara Cerqueira. "A Semiotização do Espaço na Viagem na Hespanha de Anselmo de Andrade (1885)", In C. Sarmiento & C. Moreira (Eds.), *Semióticas da Comunicação Intercultural: da Teoria às Práticas*. Porto: Edições Afrontamento, 2015. NO PRELO.

PERES, Paula. "Cultura e comunicação na educação online", in Paula Peres e Clara Sarmiento (coord.), *Educação, Ciência e Cultura na Era Digital*. Porto: Centro de Estudos Interculturais, 2014, pp.19-23.

PINTO, Cristina Ferreira. "Intercultural communication – a challenge for the 21st century (language) education". In Clara Sarmiento (ed.), *Comunicação, Representações e Práticas Interculturais: Uma Perspectiva Global / Intercultural Communication, Representations and Practices: A Global Approach (e-book)*. Lisboa: UnYLeYa, 2014. ISBN 978-989-98503-2-3.

RIBEIRO, Sandra; Moreira, A.; Cristina Pinto da Silva. "Digital storytelling: emotions in higher education". In Demetrios G. Sampson, J. Michael Spector, Dirk Ifenthaler, Pedro Isaias (eds.), *Proceedings of 11th international conference on cognition and exploratory learning in the digital age*. Porto: IADIS Press, 2014, pp. 180-187.

RIBEIRO, Sandra; PERES, Paula; M. Silva. "How higher education teachers are using web technology in their education activities: a case study". In: *Proceedings of the 7th International Conference of Education, Research and Innovation*. Sevilha: 2014, pp. 5490-5497. ISBN: 978-84-617-2484-0.

RIBEIRO, Sandra; Mesquita, A. e PERES, Paula. "Tech-based Innovations in Pedagogical Practices: The case of ISCAP". In Guilhermina Lobato Miranda, Maria Elvira Monteiro e Pedro Torres Brás (eds.), *Aprendizagem Online*. Lisboa: Instituto da Educação da Universidade de Lisboa, 2014, pp. 1295-1302.

RODRIGUES, Rafael; LIMA, L. N.; MONICO, L. S. M.; ARRAIOL, D.; CARDEIRA, H. M. "Emotional and behavioral problems in children and adolescents with hiv: a study with the youth self report and the child behaviour checklist". In: *Bulgarian Academy of Sciences (Org.), Psychology & Psychiatry, Sociology & Healthcare, education:*

Multidisciplinary scientific. Alena: SGEM, 2014, v. 1, pp. 137-144. ISBN: 978-619-7105-22-3, DOI: 10.5593/sgemsocial2014B11.

RODRIGUES, Rafael & Amendoeira, J. “Competências Culturais nos Cuidados de Enfermagem em Contexto das Doenças Infecciosas”. In: Clara Sarmiento (org.), *Semióticas da Comunicação Intercultural: Da Teoria às Práticas*. Porto: Afrontamento, 2015. NO PRELO.

SARMENTO, Clara. “Introdução: Interculturalidade, Multiculturalismo e Estudos Interculturais”, *Semióticas da Comunicação Intercultural: Da Teoria às Práticas*, ed. Clara Sarmiento, com Carlota Moreira. Porto: Afrontamento, 2015. NO PRELO.

SARMENTO, Clara. “Landscapes of Contemporary Literature: The post-human city in Paul Auster and Don DeLillo”, *Language and Literature: Modernization and Modernity – Limbă și literatură Modernizare și modernitate*, ed. Luiza Marinescu. Bucharest: Editura Fundatiei Romania de Măine, 2015, pp. 116-127. ISBN 978-973-163-679-582. NO PRELO.

SARMENTO, Clara. “Poderes do género no Brasil colonial: Percursos e narrativas de uma mulher de engenho”, *Mulheres no Império Português*, eds. Eugénia Rodrigues e Mariana Cândido. Rio de Janeiro: 2015. NO PRELO.

SARMENTO, Clara. “Culturas, Políticas e Identidades: Leituras Críticas sobre Questões de Género no Sueste Asiático”, *Portugal e o Sueste Asiático: 500 Anos / Portugal and Southeast Asia: 500 Years*, coord. Maria Leonor Garcia da Cruz e Maria de Deus Manso. Lisboa: Centro de História da Faculdade de Letras da Universidade de Lisboa e Núcleo de Investigação em Ciência Política e Relações Internacionais, 2015, 288 páginas. ISBN: 978-989-8068-15-6; ISBN: 978-989-98699-1-2. Edição em eBook: ISBN: 978-989-8068-16-3; ISBN: 978-989-98699-0-5. NO PRELO.

SARMENTO, Clara. Tradução de poemas de Gerald Locklin, *projecto Mapeando as Américas: Produções Culturais Contemporâneas em Comparação*, coord. Gisele Wolkoff. Curitiba: Universidade Tecnológica Federal do Paraná e Fundação Araucária, 2015. NO PRELO.

SARMENTO, Clara. “Introdução: Educação, Tecnologia e Cultura na Contemporaneidade” (em co-autoria com Paula Peres), *Educação, Ciência e Cultura na Era Digital*, coord. Paula Peres e Clara Sarmiento. Porto: Centro de Estudos Interculturais, 2014, pp. v-viii. ISBN: 978-989-98240-3-4.

SARMENTO, Clara. “Mulheres na Expansão Colonial Portuguesa” (em co-autoria com Maria de Deus Beites Manso), *A Expansão: Quando o Mundo foi Português*, eds. Maria de Deus Manso, Ângelo Faria de Assis e Joseph Abraham Levi. Braga, Viçosa (MG, Brasil) e Washington DC: NICPRI e Univ. Federal de Viçosa, 2014, pp. 290-372. ISBN 978-989-98699-3-6.

SARMENTO, Clara; CAMPOS, Ricardo. “Introduction: Theories and Methodologies on Popular and Visual Culture”, *Popular and Visual Culture: Design, Circulation and Consumption*, eds. Clara Sarmiento e Ricardo Campos. Newcastle-upon-Tyne: Cambridge Scholars Publishing, 2014, pp. xi-xxviii. ISBN13: 978-1-4438-6214-1; ISBN: 1-4438-6214-2.

SARMENTO, Clara. “New Images and Old Traditions in Portuguese Popular Culture”, *Popular and Visual Culture: Design, Circulation and Consumption*, eds. Clara Sarmiento e Ricardo Campos. Newcastle-upon-Tyne: Cambridge Scholars Publishing, 2014, pp. 81-112. ISBN13: 978-1-4438-6214-1; ISBN: 1-4438-6214-2.

SARMENTO, Clara. “Introdução”, *Comunicação, Representações e Práticas Interculturais: Uma Perspectiva Global / Intercultural Communication, Representations and Practices: A Global Approach*, eds. Clara Sarmiento, com Victoria Silva. Lisboa: UnYLeYa, 2014, pp. 10-12. ISBN 978-989-98503-2-3.

SARMENTO, Clara. “Narrativas Interculturais e Dinâmicas Identitárias: Textos e Trânsitos Luso-Brasileiros, 1807–1823”, *Comunicação, Representações e Práticas Interculturais: Uma Perspectiva Global / Intercultural Communication, Representations and Practices: A Global Approach*, eds. Clara Sarmiento, com Victoria Silva. Lisboa: UnYLeYa, 2014, pp. 581-610. ISBN 978-989-98503-2-3.

SEIXAS, Margarida. “Escritos Políticos”, vol. I do tomo IV (varia) da *Obra Completa do Padre António Vieira*, coord. José Eduardo Franco e Pedro Calafate, Lisboa: Círculo de Leitores, 2014 (com Ana Caldeira Fouto).

Edição de livros:

SARMENTO, Clara. *Semióticas da Comunicação Intercultural: Da Teoria às Práticas*. Co-edição de Carlota Moreira. Porto: Afrontamento, 2015. NO PRELO.

SARMENTO, Clara; CAMPOS, Ricardo. *Popular and Visual Culture: Design, Circulation and Consumption*. Co-edição de Rúben Pinho e Nuno Duarte. Newcastle-Upon-Tyne: Cambridge Scholars Publishing, 2014. ISBN13: 978-1-4438-6214-1; ISBN: 1-4438-6214-2 (290 páginas).

SARMENTO, Clara. *Comunicação, Representações e Práticas Interculturais: Uma Perspectiva Global / Intercultural Communication, Representations and Practices: A Global Approach*. Co-edição de Victoria Silva. Lisboa: UnYLeYa, 2014. ISBN 978-989-98503-2-3 (737 páginas). E-book.

PERES, Paula; SARMENTO, Clara. *Educação, Ciência e Cultura na Era Digital*. Porto: Centro de Estudos Interculturais, 2014. ISBN: 978-989-98240-3-4 (38 páginas). E-book.

Autoria de livros:

CHOUITEN, Lynda. *Isabelle Eberhardt and North Africa: a Carnavalesque Mirage*. Lanham, MD: Lexington Books/Rowman & Littlefield, 2014.

PUGA, Rogério. *Imagologia e Mitos Nacionais: O Episódio dos Doze de Inglaterra na Literatura Portuguesa (c.1550-1902) e o Nacionalismo (Colonial) de Teófilo Braga*. Goa e Lisboa: University of Goa (India), ETAPS/FCSH Universidade Nova de Lisboa e Caleidoscópio, 2014.

SANTOS, Luisa Langford Correia. *The Return to Portugal: Paratranslating the Space In-Between the Local Inhabitant and the Brasileiro in the Portuguese Town of Fafe*. Vigo: edição da Universidade de Vigo, 2014. ISBN: 978-84-8158-646-6.

VELOSO, Manuela. *Manifestos Vorticistas de Wyndham Lewis, Vol. 1 – Blast 1 (1914)*, tradução. Porto: Deriva/ILC, 2014.

Divulgação científica com publicação em livros de resumos:

RODRIGUES, Rafael (2014) "The concept of cultural district: reflection about the form and the function". IJUP'14, In: 7th Meeting of young researches of University of Porto. U. Porto: 7ª ed, 374 p.

RODRIGUES, Rafael; Bruno, RC (2014) "Comunicação visual de elementos modernistas na obra Pedregulho". *Comunicação de Ciência para o desenvolvimento*. In: SciCom Pt. Porto: U.Porto, 2ª ed, pp. 95-96.

RODRIGUES, Rafael; Bruno, RC (2014) "Identificação de padrões ideológicos por análise semântica: compartilhando a experiência". *Comunicação de Ciência para o desenvolvimento*. In: SciCom Pt. Porto: U. Porto, 2ª ed, p. 94.

RODRIGUES, Rafael; Bruno, RC (2014) "Comunicar em Ciência a partir da técnica desenho-estória: um relato de experiência". *Comunicação de Ciência para o desenvolvimento*. In: SciCom Pt. Porto: U.Porto, 2ª ed., p. 44.

RODRIGUES, Rafael; R., Andrade, G.A.C. & Bruno, R. C. (2014) "Seminários temáticos como estratégia interdisciplinar de aprendizado e desenvolvimento de competências em formação avançada". *Revista Enciclopédia Biosfera*.

RODRIGUES, Rafael; Crespo, S., Vicente, C., Amendoeira, J. & Barbieri-Figueroa, M. (2014) "Teoria da diversidade e universalidade do cuidado cultural: análise segundo o método sintético de mcewen e wills". *Revista UIIPS*, nº 6.

RODRIGUES, Rafael; Bruno, R. Amendoeira, J. & Pereira, M. (2014) "The isolation of patients with tuberculosis: a reflection on the place of the other in society". *Atención Primaria*, nº 46.

Conferências e comunicações:

ALVES, Luisa Verdelho. "The right to use one's own language in EU context – Linguistic Implications of the Rules on Free Movement of Persons", Programa Intensivo Erasmus Sistemas Jurídicos e Direito dos Imigrantes na UE: raduzir e Interpretar na diversidade, ISCAP, 27 de Janeiro e 9 de Fevereiro de 2014.

ALVES, Luisa Verdelho. "O problema da interpretação jurídica nos sistemas jurídicos multilingues – A orientação adoptada pelo Tribunal de Justiça da União Europeia", VII Ciclo de Conferências do CEI, ISCAP, 16 de Maio de 2014.

AMORIM, José de Campos. "La common law e la civil law : points de contact et de différenciation", Programme Intensif Erasmus Systèmes juridiques et droit des immigrants dans l'UE, ISCAP, 28 de janeiro de 2014.

AMORIM, José de Campos. "Le droit de l'Union européenne et la fiscalité environnementale", Colloque EUROSUL, 17 e 18 de Março de 2014, Universidade François-Rabelais, Tours, França.

AMORIM, José de Campos. "Aspects généraux de la législation portugaise sur la biodiversité", Conferência Responsabilité et biodiversité, ISCAP, 3 de junho de 2014.

AMORIM, José de Campos. Moderação das Jornadas Luso-Turcas 'Islão, Política e Sociedade e o Estado Islâmico (ISIS)', orador convidado Dr. Ardan Kardas (editor-chefe da Main-Donau Alemanha), ISCAP, 5 de Novembro de 2014.

CAMPOS, Ricardo; Pereira, Inês; Simões, José (2014). "Young people's digital activism and political participation in times of crisis: preliminary findings from Networked Youth Activism project", ECREA 2014 - 5th European Communication Conference, Lisbon, Universidade Lusófona.

CAMPOS, Ricardo; Simões, José; Nofre, Jordi (2014). "Networked Youth Activism", ECREA 2014 - 5th European Communication Conference, Lisbon, Universidade Lusófona.

CAMPOS, Ricardo; Nunes, Pedro; Simões, José (2014). "Portuguese rap: a decade of research", International Conference Keep It Simple, Make It Fast! Underground music scenes and DIY cultures (July 8-11, 2014), FLUP, Porto.

CAMPOS, Ricardo; Simões, José (2014). "Music scenes, youth subcultures and digital activism: some reflections", International Conference Keep It Simple, Make It Fast! Underground music scenes and DIY cultures (July 8-11, 2014), FLUP, Porto.

CAMPOS, Ricardo. "Culturas Juvenis, Espaço Público e Circuitos Digitais: Uma Reflexão", VIII Ciclo de Conferências do CEI, ISCAP, 17 de Outubro de 2014.

CHOUITEN, Lynda. "Nomadic Words: Freedom and its Limits in the Poetry of Si Mohand U'Mhand". Writing for Liberty, University of Lancaster, april 17-18 2015 (forthcoming; proposal accepted).

CHOUITEN, Lynda. "Women and Transvestism in Nineteenth-Century France". Women as Self, Women as Other, University of Guelma (Algeria), december 16-17 2014.

CHOUITEN, Lynda. "Race, Gender, and Mobility in Assia Djebar's Vaste est la prison". Assia Djebar, mémoire et histoire, University of Boumerdès (Algeria), May 19th 2014.

CHOUITEN, Lynda. "Femmes, code moral et conflit colonial dans Les Hommes qui marchent de Malika Mokeddem". Représentation de la femme dans la littérature algérienne d'expression française, University of Laghouat (Algeria), April 23rd 2014.

FURTADO, Marco. "Multilingualism – Training Translators & Interpreters", keynote speaker convidado, Conferência Internacional Professional Communication and Academic Discourse in the Current Global Context of Multilingualism, Department of Foreign Languages and Communication, Universitatea Tehnica de Constructii Bucuresti, Bucureste, Roménia, 12 de Junho de 2014.

FURTADO, Marco. “A Tradução e a Interpretação na Época Contemporânea”, orador convidado, Faculdade de Ciências da Linguagem, Comunicação e Artes da Universidade Pedagógica de Moçambique, Maputo, 28 de Novembro de 2014.

FURTADO, Marco. “To see or not to see – the importance of additional visual elements in on-site and remote interpreting tasks (an experimental study)”, Conferência «Monterey Forum 2015», Monterey Institute of International Studies, Califórnia, Estados Unidos da América, Março de 2015.

FURTADO, Marco. “A Imagem da Alemanha nos Media Portugueses na Altura da Reunificação: A Propósito do 25º Aniversário da Queda do muro de Berlim”, VIII Ciclo de Conferências do CEI, ISCAP, 14 de Novembro de 2014.
GUICHARD, Raúl. “Tradução Jurídica: Um quadro geral da sua possibilidade, especificidades, dificuldades e processos”, VII Ciclo de Conferências do CEI, ISCAP, 16 de Maio de 2014.

MOREIRA, Carlota. “A Comunicação empresarial em Portugal na actualidade intercultural: o exemplo das PME”. Fórum Jovens Investigadores do CEI, ISCAP, 16 de Janeiro de 2015.

MOURA, Micaela. “A linguagem do direito: uma linguagem de especialidade”, VII Ciclo de Conferências do CEI, ISCAP, 16 de Maio de 2014.

MOURA, Micaela. “Tradução Jurídica – vertente académica e vertente profissional”, IV Jornadas de Línguas e Relações Empresariais e de Tradução, Departamento de Línguas e Culturas da Universidade de Aveiro, 30 de Setembro de 2014.

MOTA, Eduarda (2014). “A Formação de Tradutores e Intérpretes no ISCA/IPP”. Internacional Conference on Languages and the Market. Competitiveness and Employability. ESHTe, Estoril, 27 e 28 de Outubro 2014.

PASCOAL, Sara Cerqueira. “Semiótica e Branding: o caso da marca Espanha”, ISCAP, Seminário Marketing Accross Cultures, 14 de maio de 2014.

PASCOAL, Sara Cerqueira. “Semiótica e Economia: o caso das indústrias de luxo”, IELT-FCSH/UNL e ISCAP, Colóquio Interdisciplinar Eco-Economia: Economia e Tradições, Literatura e Práticas Culturais, 12 de Junho de 2015.

PASCOAL, Sara Cerqueira. “Cartografar a Literatura: contributos da abordagem geocrítica para a perenidade da Literatura de Viagens”, Colóquio Internacional A Peregrinação de Fernão Mendes Pinto e a Perenidade da Literatura de Viagens, Universidade do Algarve, 9 e 10 de Outubro de 2014.

PASCOAL, Sara Cerqueira. “Places of memories: the conceived spaces of Spain in Portuguese nineteenth century travel literature”, Congresso Internacional Transcultural Amnesia. Mapping Displaced Memories, Universidade do Minho (Braga), 16 a 18 de abril de 2015.

PASCOAL, Sara Cerqueira. “Leitura geográfica das Viagens na Terra Alheia. De Paris a Madrid de Teixeira de Vasconcelos (1863): Espaços vividos e espaços ficcionados”, III Colóquio Internacional Interdisciplinar Literatura, Viagem e Turismo Cultural no Brasil, em Portugal e em França, Universidade Nova de Lisboa, 19 a 21 de janeiro de 2014.

PASCOAL, Sara Cerqueira. “Pela Espanha Alheia: espaços vividos, espaços ficcionados”, VIII Ciclo de Conferências do CEI, 13 de Março de 2015.

PERES, Paula. “Cultura e comunicação na educação online”, Colóquio Educação, ciência e cultura na era digital, ISCAP, 19 de Fevereiro de 2014.

PINTO, Cristina Ferreira (2014). “Focus Groups”. Comunicação e workshop no âmbito da conferência Methodologies and tools for collecting and analysing feedback on teaching and learning, 4–5 September 2014, University of Banja Luka, Bosnia and Herzegovina.

PINTO, Isabel. “Imigrantes Chineses: Uma reflexão sobre o significado de comunidade”, VIII Ciclo de Conferências do CEI, ISCAP, 13 de Março de 2015.

RIBEIRO, Sandra. Comunicação e workshop “Interculturalidades vividas: conta-me a tua história”, Workshop em Digital Storytelling, ISCAP, 7 de Maio de 2014.

RIBEIRO, Sandra; PINTO DA SILVA, Cristina. "Digital Storytelling: Student ID in Higher Education". Poster apresentado no Research Day, Universidade de Aveiro, Junho de 2014.

RIBEIRO, Sandra. "(Digital) Storytelling no Ensino Superior". Congresso Nacional de Práticas Pedagógicas no Ensino Superior (CNAPPES 2014), Porto, Setembro de 2014.

Ribeiro, Sandra. "Intercultural Awareness through Digital Storytelling". 14th International Conference of the International Association for Languages and Intercultural Communication (IALIC 2014). Universidade de Aveiro, 28 a 30 de Novembro de 2014.

RUIZ, Betina. "Patrícia Galvão, a Pagu normalista, a Pagu militante, a Pagu que não vacilava", XVI Colóquio de Outono CEHUM Conflito e Trauma, 14 de novembro de 2014.

SARMENTO, Clara. Oradora convidada no Seminário Luso-Brasileiro "Processos, Pensamentos para Poéticas: Utopia, Barcos Moliceiros e...", no âmbito do projecto de investigação Educação Estética e Formação de Públicos para a Arte Contemporânea" do núcleo de Estudos Artísticos e do Património da Escola Superior de Educação do Instituto Politécnico do Porto, 17 de Novembro de 2014.

SARMENTO, Clara. "Identidade e modernidade no consumo turístico do folclore português: os barcos moliceiros da Ria de Aveiro", Colóquio Internacional O povo somos nós: Repensar o folclore no século XXI, Faculdade de Ciências Sociais e Humanas da Universidade Nova de Lisboa, 22 a 24 de Outubro de 2014.

SARMENTO, Clara. Keynote Speaker na Conferência Internacional Professional Communication and Academic Discourse in the Current Global Context of Multilingualism, Department of Foreign Languages and Communication, Universitatea Tehnica de Constructii Bucuresti, Bucareste, Roménia, 12 e 13 de Junho de 2014. Por impossibilidade de deslocação devido a responsabilidades profissionais, as funções de Keynote Speaker foram delegadas ao investigador do CEI Doutor Marco Furtado.

SARMENTO, Clara. Leccionação, por convite, de um seminário de doutoramento em "Antropologia: Políticas e Imagens da Cultura e Museologia" (Doutoramento FCT, Ref. PD/00423/2012), na Faculdade de Ciências Sociais e Humanas da Universidade Nova de Lisboa, intitulado "As rimas infantis: introdução, designações e conceitos", a 9 de Maio de 2014.

SARMENTO, Clara. Leccionação, por convite, de um seminário de doutoramento em "Antropologia: Políticas e Imagens da Cultura e Museologia" (Doutoramento FCT, Ref. PD/00423/2012), na Faculdade de Ciências Sociais e Humanas da Universidade Nova de Lisboa, intitulado "Oralidade Visual/Iconografia oral: Os painéis dos barcos moliceiros", a 30 de Maio de 2014.

SARMENTO, Clara. Entrevista à Plataforma Intercultural Ocidental Oriental, 30 de Setembro de 2014. Em linha: www.picoo.eu

SARMENTO, Clara. "A Economia das tradições moliceiras", IELT-FCSH/UNL e ISCAP, Colóquio Interdisciplinar Eco-Economia: Economia e Tradições, Literatura e Práticas Culturais, 12 de Junho de 2015.

SEIXAS, Margarida. "Libertação de escravos: as leis do século de Augusto", Congresso Internacional XIV A.D. SAECVLVM AVGVSTVM O Século de Augusto, org. Centro de Estudos Clássicos da Faculdade de Letras da Universidade de Lisboa, 24 a 26 de Setembro de 2014.

SEQUEIRA, Jorge. "Sherlock Holmes: From Paper to the Screen". Fórum Jovens Investigadores do CEI, ISCAP, 16 de Janeiro de 2015.

VELOSO, Maria Manuela. "Blast, Der Sturm, Der Blaue Reiter, a network of belief in the reawakening of societies by combining all arts and forces", XVI Colóquio de Outono/CEHUM Conflito e Trauma, Paineis Vorticismo e Blast. Universidade do Minho, 13-15 de Novembro de 2014.

VELOSO, Maria Manuela. "Wyndham Lewis: 'War' as a new subject-matter for Art: First Avant Garde Artists in the Front: High Visual Definition and Abstractionism", Colóquio INTERNACIONAL E INTERDISCIPLINAR A ARTE NAS TRINCHEIRAS | NAS TRINCHEIRAS DA ARTE Nos 100 anos da Primeira Grande Guerra. Porto, Faculdade de Letras da UP, 2-4 de Outubro 2014.

VELOSO, Maria Manuela. Comunicação “A propagação de Perceção no Vácuo: o contributo da Literatura de Vanguarda e o apelo às Ciências da Vida”, painel de Ecocrítica, XV Colóquio de Outono: As Humanidades e as Ciências – Disjunções e Confluências, Centro de Estudos Humanísticos da Universidade do Minho & Edições Humus, 21-23 de Novembro de 2014.

VELOSO, Maria Manuela. Comunicação “Apresentação do projecto “Cultura/Economia/Direito”, IELT-FCSH/UNL e ISCAP, Colóquio Interdisciplinar Eco-Economia: Economia e Tradições, Literatura e Práticas Culturais, 12 de Junho de 2015.

VELOSO, Maria Manuela. Comunicação “Economia e Arte nas Revistas de Vanguarda na Inglaterra e na Alemanha durante a 1ª Guerra Mundial: A Procura de uma Nova Ordem”, VIII Ciclo de Conferências do CEI, ISCAP, 17 de Abril de 2015.

Efetuiu as seguintes publicações internacionais:

- *Comunicação, Representações e Práticas Interculturais: Uma Perspectiva Global / Intercultural Communication, epresentations and Practices: A Global Approach*. Lisboa: UnYLeYa, 2014.
- *POPULAR & VISUAL CULTURE: DESIGN, CIRCULATION AND CONSUMPTION*. Newcastle-upon-Tyne: Cambridge Scholars Publishing, 2014.
- *Educação, Ciência e Cultura na Era Digital*. Porto: Centro de Estudos Interculturais, 2014. (E-book).
- *E-Revista de Estudos Interculturais* nº 2, 2014.

Participou nas seguintes redes científicas nacionais e internacionais:

- Participação do CEI, na qualidade de membro, na Reunião do Conselho Nacional de Tradutores (CNT), a 8 de Outubro de 2014, Faculdade de Letras da Universidade de Lisboa, presidida por Teresa Seruya (FLUL). CEI representado pela investigadora Carina Cerqueira, por delegação de funções de Clara Sarmento.
- Participação do CEI, por convite, na Conferência Línguas: Traduzir o Futuro, organizada pelo Departamento de Língua Portuguesa da Direção-Geral da Tradução da Comissão Europeia, Museu do Oriente, Lisboa, 26 de Setembro de 2014. CEI representado pela investigadora Clara Sarmento.
- Participação do CEI na Comissão Científica do Congresso Cultures, Éducation, Identité: recompositions socioculturelles, transculturalité et interculturalité, Universidade de Artois, Arras, França, Maio de 2014. CEI representado pelos investigadores Clara Sarmento, Luisa Verdelho Alves, Ivone Osório, Eduarda Mota, Rafael Rodrigues, Paula Peres, Cristina Pinto da Silva, Isabel Pinto, Sandra Ribeiro.
- Participação do CEI na Comissão Científica do livro Cultures, Éducation, Identité: Recompositions socioculturelles, transculturalité et interculturalité, Olivier Meunier (org.). Artois: Artois Presses Université, 2014. 509 páginas. ISBN: 978-2-84832-199-8. CEI representado pelos investigadores Clara Sarmento, Luisa Verdelho Alves, Ivone Osório, Eduarda Mota, Rafael Rodrigues, Paula Peres, Cristina Pinto da Silva, Isabel Pinto, Sandra Ribeiro.
- Rafael Rodrigues investigador visitante no Imperial College London (Hammersmith Campus), com atividade de investigação: “Representações culturais na Mídia Social mundial relacionada às doenças infecciosas e com ênfase na multiculturalidade”.
- Rafael Rodrigues investigador visitante na Universidade de Santiago de Compostela (Departamento de Comunicação).
- Rafael Rodrigues investigador principal no projeto “Prevenção da Tuberculose em pessoas vivendo HIV: um modelo de cuidado culturalmente competente”, financiado pela CAPES/Ministério da Educação do Brasil (Protocolo: BEX 0693/12-0).
- Micaela Moura contemplada com uma Bolsa Goethe-Institut, com a duração prevista de 2 anos, para participar no Curso de Especialização (à distância) “DAF Unterrichten” (Ensinar Alemão como Língua Estrangeira) lecionado pela Friedrich-Schiller-Universität em Jena/Alemanha.

- Luisa Verdelho Alves e Marco Furtado, investigadores participantes no Programa Intensivo Erasmus “Sistemas Jurídicos e Direito dos Imigrantes na UE: Traduzir e Interpretar na diversidade”, que se realizou no ISCAP entre 27 de Janeiro e 9 de Fevereiro de 2014, com o apoio da União Europeia. Parceiros da Université de Bretagne-Sud; Hochschule Magdeburg-Stendal; Universidad de Vigo; Jihočeská Univerzita, Ceske Budejovice; Universitatea Tehnica de Constructii Bucuresti; Universidade Ventspils Augstkola.
- Luisa Langford Santos, membro da comissão científica de LIT&TOUR: ENSAIOS SOBRE LITERATURA ETURISMO, org. Rita Baleiro e Sílvia Quinteiro. Famacão: edições Húmus, 2014.
- Marco Furtado, visitante na Universitatea Tehnica de Constructii Bucuresti, Bucureste, Roménia, como "keynote speaker" convidado, por delegação de funções das investigadoras Clara Sarmiento e Eduarda Mota, no âmbito da Conferência Internacional Professional Communication and Academic Discourse in the Current Global Context of Multilingualism, Department of Foreign Languages and Communication, 12 e 13 de Junho de 2014.
- Marco Furtado, visitante na Faculdade de Ciências da Linguagem, Comunicação e Artes da Universidade Pedagógica de Moçambique, Maputo, como orador convidado, com a palestra “A Tradução e a Interpretação na Época Contemporânea”, no âmbito do protocolo de cooperação entre a FCLCA da UP e o CEI/MTIE do ISCAP, 28 de Novembro de 2014.
- Aceitação da candidatura do CEI para acolhimento da investigadora Myna German (Chair of the Department of Mass Communication da Delaware State University), como visiting scholar no CEI, para investigação sobre comunicação intercultural, entre Outubro de 2015 e Março de 2016, no âmbito do Memorandum of Understanding assinado entre o ISCAP e a Delaware State University, EUA.
- Aceitação da candidatura do CEI para acolhimento da investigadora Luciana Calado Deplagne (Programa de Pós-Graduação em Letras, Universidade Federal de Paraíba, Brasil), como visiting scholar no CEI, para pesquisa pós-doutoral sobre tradução de obras de autoria feminina, no segundo semestre de 2015.
- Negociações em curso para o estabelecimento do Agreement on Undergraduate Exchange entre a Universidade de Macau e o Instituto Politécnico do Porto (IPP), do Student, Staff and Research Exchange Agreement entre o IPP e os Departamentos de Línguas e Literaturas Chinesa e Portuguesa, da Faculdade de Artes e Humanidades da Universidade de Macau, e de um Michele Ruggiere Chinese Language Center.
- Candidatura do CEI, em parceria com o CEFET/RJ – Centro Federal de Educação Tecnológica Celso Suckow da Fonseca, Universidade de Nova Friburgo, Rio de Janeiro, ao Concurso dos Acordos Bilaterais para Cooperação Transnacional da FCT, com o projecto “Representações Interculturais do Espaço Discursivo e Planeamento Cultural”, Setembro de 2014.
- Estabelecimento do acordo de cooperação entre a Universidade Pedagógica de Moçambique, Maputo, e o Centro de Estudos Interculturais e o Mestrado em Tradução e Interpretação Especializadas do ISCAP, a 1 de Agosto de 2014.
- Estabelecimento do contrato de colaboração entre a Associação de Amizade Luso-Turca (AALT) e o Centro de Estudos Interculturais do ISCAP, assinado a 25 de Junho de 2014.
- Participação do CEI na candidatura do Projecto ERASMUS+ 2014 “Social and Language Competence for Labour Market”, no âmbito das Strategic Partnerships for Higher Education – key action Cooperation for Innovation and the Exchange of Good Practices, juntamente com parceiros da Latvijas Universitate (Letónia) e Vilnius University (Lituânia), Abril de 2014.
- Colaboração do CEI no Projecto enRed’arte – Projecto de Desenvolvimento e Inclusão Artística das Zonas da Serra do Marão.
- Apresentação do Centro de Estudos Interculturais e do Mestrado em Tradução e Interpretação Especializadas do ISCAP à direcção do curso “Specializarea Traducere si interpretare” da Universitatea Tehnica de Constructii Bucuresti, Bucureste, Roménia, em sessão no ISCAP, a 22 de Maio de 2014.
- Participação do CEI nos seminários e acções de sensibilização no âmbito do Projecto Cidadania e Género – Disseminação de Boas Práticas, em colaboração com a Associação Nacional de Empresárias, Março de 2014.

- Participação do CEI, em parceria com o IELT da Universidade Nova de Lisboa, na candidatura ao programa Erasmus + Alianças de Conhecimento, com o Projecto Falas do Mar / Sea Talks, Março de 2014.
- Participação do CEI no estabelecimento do Memorandum of Understanding entre a Delaware State University, EUA, e o ISCAP, assinado a 24 de Fevereiro de 2014.
- Candidatura do CEI ao concurso 2014 para atribuição de bolsas de integração na Investigação Científica e Desenvolvimento para estudantes do Instituto Politécnico do Porto, no âmbito do Protocolo de Cooperação entre o IPP e o Banco Santander Totta (Despacho IPP/P-063/2011). Candidatura contemplada com a atribuição de 6 bolsas, no valor total de 3600 Euros.
- Estabelecimento de um Protocolo de Cooperação Científica e Parceria entre a Faculdade de Ciências Sociais e Humanas da Universidade Nova de Lisboa (FCSH/UNL) – Instituto de Estudos de Literaturas e Tradições (IELT) e o ISCAP – Centro de Estudos Interculturais, em 30 de Maio de 2013. Este protocolo estabeleceu o CEI como pólo de investigação autónomo do IELT, centro com classificação de Excelente pela FCT – Fundação para a Ciência e Tecnologia.
- Clara Sarmento, investigadora integrada (FCT) e membro da Comissão Executiva do Instituto de Estudos de Literaturas e Tradições – IELT, da Universidade Nova de Lisboa. Coordenadora científica do Grupo de Trabalho “Práticas da Cultura” do IELT.
- Cristina Ferreira Pinto, Cristina Pinto da Silva, Marco Furtado e Sara Cerqueira Pascoal, investigadores integrados (FCT) do Instituto de Estudos de Literaturas e Tradições – IELT, da Universidade Nova de Lisboa.
- Margarida Seixas, Carina Cerqueira, Eduarda Mota, Isabel Pinto, Ivo Rafael Silva, Luísa Verdelho Alves, Manuela Veloso, Micaela Moura, Paula Peres, Rogério Puga e Sandra Ribeiro, investigadores colaboradores (FCT) do Instituto de Estudos de Literaturas e Tradições – IELT, da Universidade Nova de Lisboa.
- Acolhimento de docentes e avaliação científica na Semana Internacional do ISCAP 2014.
- Acolhimento, ao abrigo do Programa Erasmus, de: Corinne Wecksteen-Quinio (Université d’Artois), Abril 2015; Stephen Rowley (Université d’Artois), Novembro 2014; Kevin Dwyer (Université d’Artois), Maio 2014; Alicia Valmana Ochaita e Gema Polo Toribio (Universidad de Castilla-La Mancha), Março 2014.
- Acolhimento do estágio para suplemento ao diploma da Licenciatura em Gestão de Actividades Turísticas de Dandara da Costa Conceição (CEFET/RJ – Centro Federal de Educação Tecnológica Celso Suckow da Fonseca, Universidade de Nova Friburgo, Rio de Janeiro, Brasil), com o projecto “Busca de parceiros internacionais, pesquisa bibliográfica e investigação conducente a publicação”.
- Acolhimento dos estágios de ERASMUS de Weronika Hanna Kmiecik, Alicja Markiewicz e Kamila Zyskowska (National Defense University, Varsóvia, Polónia), com o projecto de investigação “Economia e Direito na Literatura e no Cinema” e investigação individual conducente a publicação na E-REI: E-Revista de Estudos Interculturais.
- Clara Sarmento, com investigação pós-doutorada premiada no âmbito do Programa de Apoio à Publicação em Revistas Científicas de Elevada Qualidade (PAPRE) do Instituto Politécnico do Porto (Despacho IPP/P-138/2010).
- Clara Sarmento, membro da equipa docente do Programa de Doutoramento em “Antropologia: Políticas e Imagens da Cultura e Museologia”, Doutoramento FCT, Ref. PD/00423/2012, numa parceria FCSH (UNL), ISCTE-IUL, CRIA, INET, IELT. Consultar: <http://www.fsch.unl.pt/ensino/doutoramentos/antropologia-1/antropologia-pt>.
- Clara Sarmento, membro do Centro D. Pedro – Centro Luso-Brasileiro de Estudos, Projetos e Inovação do Instituto Politécnico do Porto.
- Clara Sarmento, Jorge Sequeira e Micaela Moura, investigadores colaboradores do projecto Mapeando as Américas: Produções Culturais Contemporâneas em Comparação, da Universidade Tecnológica Federal do Paraná, patrocinado pela Fundação Araucária, em colaboração interinstitucional com: Universidade Federal de Rondônia, Universidade Federal do Vale do São Francisco, Universidade Estadual do Oeste do Paraná, Universidade de S. Paulo, ISCAP, Universidade do Minho, Universidade de Lisboa.

- Manuela Veloso, investigadora colaboradora (FCT) do Instituto de Literatura Comparada Margarida Losa, da Faculdade de Letras da Universidade do Porto.
- Clara Sarmento, investigadora colaboradora do CEMRI – Centro de Estudos das Migrações e das Relações Interculturais, da Universidade Aberta.
- Clara Sarmento, membro da International Association for Asian Heritage, por convite do director do Centre for Asian Studies da University of Kelaniya, Sri Lanka, e chairperson do Board of Studies “Inter-Cultural Studies”.
- Clara Sarmento, investigadora colaboradora da Emigrateca – Campus Virtual da Emigração portuguesa e Biblioteca digital do Museu do Casal de Monte Redondo.
- Clara Sarmento, consultora no processo de inscrição da apanha do moliço e do barco moliceiro na lista nacional de património imaterial (Portaria 196/2010 de 9 de Abril, do Ministério da Cultura), por convite da Autarquia de Aveiro.
- Clara Sarmento e Nuria Simelio-Sola, fundadoras e vice-chairs da “Women’s Network” da ECREA – European Communication Research and Education Association.
- Clara Sarmento (presidente), Marco Furtado, Sara Cerqueira Pascoal, Manuela Veloso, Carina Cerqueira, Jorge Sequeira e Sílvia Mack Freitas, membros da Comissão de Auto-Avaliação do curso de Mestrado em Tradução e Interpretação Especializadas do ISCAP, desde Março de 2014.
- Clara Sarmento, membro da Comissão Científica Internacional da conferência Internacional Professional Communication and Academic Discourse in the Current Global Context of Multilingualism, Department of Foreign Languages and Communication, Universitatea Tehnica de Constructii Bucuresti, Bucareste, Roménia, 12 e 13 de Junho de 2014.
- Clara Sarmento, membro da comissão científica de: Alain Chenevez e Nanta Novello Paglianti (coord.), L’Invention de la ‘Valeur Universelle Exceptionnelle de l’Unesco : Une Utopie Contemporaine. Paris: L’Harmattan – Logiques Sociales, 2014. Em linha: <http://www.youscribe.com/catalogue/tous/savoirs/sciences-humaines-et-sociales/l-invention-de-la-valeur-universelleexceptionnelle-de-l-unesco-2533843>.
- Clara Sarmento, membro do Conselho Editorial de: Cadernos de Estudos Mediáticos (Universidade Fernando Pessoa); Máthesis: Revista do Departamento de Letras da Universidade Católica Portuguesa; Revista Memoriamedia (e-Museu do Património Cultural Imaterial); The International Journal of Learning; The International Journal of Interdisciplinary Social Sciences; Journal of the European Association for Studies on Australia; International Journal of English and Literature; African Journal of History and Culture; Gender, Place and Culture (Taylor & Francis Group; indexado na Thomson Reuters – Social Sciences Citation Index and Web of Science); Catalan Journal of Communication and Cultural Studies (Universitat Rovira i Virgil, Tarragona); Revista Lusófona de Estudos Culturais (Universidade de Aveiro e Universidade do Minho); Polissema – Revista de Letras do ISCAP.
- Cristina Ferreira Pinto, participante no Projeto EUREQA – Empowering Universities to fulfil their responsibility for Quality Assurance, financiado pela European University Association (EUA).
- Maria Manuela Veloso, co-organizadora, com o Centro de Estudos Humanísticos da Universidade do Minho, do Painele “Blast e Vorticismo”, no XVI Colóquio de Outono/CEHUM Conflito e Trauma, Universidade do Minho, 13-15 de Novembro de 2014.

CEISE-STI – Centro de Investigação e Serviços ao Exterior em Sistemas e Tecnologias de Informação

O CEISE/STI é uma unidade vocacionada para a prestação de serviços no âmbito dos sistemas e tecnologias da informação e comunicação e para o desenvolvimento de atividades de investigação para fins específicos. Durante o ano de 2014 foram realizadas pelo CEISE-STI as seguintes atividades.

Eventos de natureza científica:

- Organizou a targeted session “Business Intelligence and Data Mining applications” que ocorreu no âmbito da IDEAS14 – 18th International Database Engineering & Applications Symposium on Computer Science & Software Engineering, realizada no Porto, Portugal, de 7 a 9 de Julho.
- Palestra dedicada ao tema “Cloud Computing”, por Paulo Calçada.

Publicações em revistas científicas nacionais e internacionais com arbitragem científica indexadas e/ou factor de impacto:

- Azevedo, A. (2014). BOOK REVIEW: Social Software and the Evolution of User Expertise: Future Trends in Knowledge Creation and Dissemination. *International Journal of Technology and Human Interaction*, 10(1), 101-104.
- Curado, M. & Baptista, A.A. (2014). A panoramic view on Metadata Application Profiles of the last decade. *International Journal of Metadata, Semantics & Ontologies*. Vol 9. No 1. pp. 58-73.
- Curado, M., Baptista, A.A. & Parente, C. (2014). Social and Solidarity Economy Web Information Systems: State of the Art and an Interoperability Framework. *International Journal of E-Commerce*. Vol.12. Issue 1. pp. 35-52. DOI: 10.4018/jeco.2014010103.
- Gonçalves, C. T., Camacho, R. and Oliveira (2014); E.. Ranking MEDLINE documents, *Journal of the Brazilian Computer Society* 2014, 20:13 doi:10.1186/1678-4804-20-13.
- Trigueiros, P., Ribeiro, F. & Reis, L. (2014). Vision-based Portuguese Sign Language Recognition System. Revised selected paper from World Cist. Springer, *New Perspectives in Information Systems and Technologies*. Vol. 1. *Advances in Intelligent Systems and Computing*. pp. 605-617. doi: 10.1007/978-3-319-05951-8_57. Springer International Publishing.

Publicações derivadas da participação em eventos científicos de renome e qualidade internacional (atas):

- Afonso, A., Lima, J., Reis, & Cota, M., Angélico, M.J. (2014) — Modelo de Avaliação da Usabilidade de Interfaces Web. Apresentado na 9ª edição da Conferência Ibérica de Sistemas e Tecnologias de Informação — CISTI. Barcelona.
- Gonçalves, M., Cota, M., Pimenta, P. & Afonso, A. (2014). Ferramentas para Inteoperabilização de Competências e Resultados de Aprendizagem: Base de Dados vs Ontologias. 9ª Conferencia Ibérica de Sistemas y Tecnologias de la Información (CISTI 2014). Barcelona. Espanha
- Pereira R.H., Perez-Schofield J. Towards a flexible and transparent database evolution. *New Perspectives in Information Systems and Technologies*, Volume 2, *Advances in Intelligent Systems and Computing*, vol. 276, Rocha I, Correia AM, Tan FB, Stroetmann KA (eds.). Springer International Publishing, 2014; 23-33, doi: 10.1007/978-3-319-05948-8_3. URL http://dx.doi.org/10.1007/978-3-319-05948-8_3.
- Pereira R.H., Perez-Schofield J. Evolution of the application and database with aspects. 16th International Conference on Enterprise Information Systems (ICEIS), 2014, doi:10.5220/0004966903080313. URL <http://dx.doi.org/10.5220/0004966903080313>.
- Pinto, A., & Amaral. L. (2014). A Model for Managing Organizational Knowledge in the context of the Shared services supported by the E-Learning. KICSS2014.Limassol. Chipre.
- Pinto, A., & Amaral. L. (2014). A Gestão do Conhecimento Organizacional no contexto dos Serviços Partilhados. CAPSI. Santarém.

Capítulos de livros:

Pereira R.H., Perez-Schofield J. Towards a flexible and transparent database evolution. *New Perspectives in Information Systems and Technologies*, Volume 2, *Advances in Intelligent Systems and Computing*, vol. 276,

Rocha I, Correia AM, Tan FB, Stroetmann KA (eds.). Springer International Publishing, 2014; 23-33, doi: 10.1007/978-3-319-05948-8_3. URL http://dx.doi.org/10.1007/978-3-319-05948-8_3.

Participação em redes sociais nacionais e internacionais (membro de associação, membro de comissão científica de reunião, membro de comissão científica de publicação):

- Membro da Associação Portuguesa de Sistemas de Informação.
- Membro da Comissão de Programa da 14ª Conferência da Associação Portuguesa de Sistemas de Informação.
- Membro da Association of Enterprise Architects (#18550332).
- Sócia da Dublin Core Metadata Initiative (dublincoreorg).
- Dublin Core Metadata Initiative (dublicoreorg) - RDF AP working group.
- Réseaux Intercontinental de Promotion de la Économie Sociale et Solidaire (ripessorg) - ESSBGLOBAL task force.
- Sócia da AISTI.
- Sócia do APSI-PTAIS.
- Associate Editor of International Journal of Technology and Human Interaction (<http://www.wigiglobal.com/journal/international-journal-technology-human-interaction/1084>).
- Membro da Comissão de programa da ICE-B 2014 – 11th International Conference on e-business, realizada em Viena, Áustria, de 28 a 30 de Agosto.
- Membro da Comissão de programa da IDEAS14 – 18th International Database Engineering & Applications Symposium on Computer Science & Software Engineering, realizada no Porto, Portugal, de 7 a 9 de Julho.
- Membro da Comissão de programa da CISTI 2014 – 9ª Conferência Ibérica de Sistemas e Tecnologias de Informação, realizada em Barcelona, Espanha, de 18 a 21 de Junho.
- Membro da Comissão de programa da SENSORNETS 2014 – 3rd International Conference on Sensor Networks, realizada em Lisboa, Portugal, de 7 a 9 de Janeiro.
- Membro da Comissão de programa da 21th IBIMA conference on Vision 2020: Innovation, Development Sustainability, and Economic Growth, realizada em Viena, Áustria, de 27 a 28 de Junho.
- Membro da comissão de revisores do International Journal of Metadata, Semantics and Ontologies (<http://www.winderscience.com/jhome.php?jcode=ijmso>).
- Membro da Comissão Científica da Conferência Ibérica de Sistemas e Tecnologias de Informação – CISTI.
- Membro da Comissão Científica da Revista Ibérica de Sistemas e Tecnologias de Informação – RISTI.
- Membro da ACM: Association for Computing Machinery.
- Membro do IEEE: Institute of Electrical and Electronics Engineers.
- Membro da UPA: Usability Professionals' Association.
- Membro da AIPO: Asociación para la Interacción Persona-Ordenador.
- Membro da ABED: Associação Brasileira de Ensino a distância.
- Membro da ALIUP: Associação de Licenciados em Informática pela Universidade Portucalense.
- Membro do INSTICC.

CICE – Centro de Investigação em Comunicação e Educação

O CICE – visa a promoção da investigação científica e pedagógica, de ações de formação avançada e atividades de prestação de serviços à comunidade nos seus domínios de investigação, bem como contribuir ativamente para o desenvolvimento do sistema científico e de ensino superior em Portugal. Durante o ano de 2014 foram realizadas pelo CICE as seguintes atividades.

Eventos de natureza científica:

- Webinar: Segredos para o Sucesso do e-learning (28-11-2013, por Paula Peres).
- Webinar: 5 passos para o desenvolvimento de uma comunicação online (09-01-2014, por Anabela Mesquita).
- Webinar: Desenvolvimento rápido de conteúdos para e-learning (06-03-2014 por DeltaConsultores).
- Webinar: Formação em Contexto Prático de Trabalho (10-04-2014 por DeltaConsultores).
- Webinar: Da comunicação presencial à comunicação à distância (05-06-2014 por Anabela Mesquita).
- Workshop: How to build a research capacity? Evento realizado na International Conference on Knowledge Economy
- Challenges of the 21st century, Pitesti, Roménia (7 novembro).

Publicações:

Revistas científicas nacionais e internacionais com arbitragem científica, indexadas e / ou factor de impacto:

- Batista, J., Morais, S., e Ramos, F. (2014) A Gestão e a Formação de Docentes para o Uso das Tecnologias da Comunicação: o caso do ensino superior público português. *Indagatio Didactica*, 6(1), 101-120. ISSN: 1647-3582. Disponível em <http://revistas.ua.pt/index.php/ID/article/view/2676/2528>.
- Furtado, M. (2014) A Interpretação de Línguas – Reflexões sobre a Evolução de uma Profissão (Um Ensaio). *Polissema – Revista de Letras do Instituto Superior de Contabilidade e Administração do Porto*, 14, 211-226 (indexada em <http://www.latindex.unam.mx/>).
- Guimarães, M.H.. (2014) Paratradução, cultura e mestiçagem. In *Revista Polissema – Revista de Letras do ISCAP*, no 14, pp. 193-210. (indexada em <http://www.latindex.unam.mx/>).
- Guimarães, M.H.. (2014) Problemas de Equivalência textual na tradução jurídica russo-português-russo. In *Revista Polissema – Revista de Letras do ISCAP*, no 14, pp. 269-280. (indexada em <http://www.latindex.unam.mx/>).
- Mesquita, A., Peres, P. (2014) (Ed.). Special Issue on MOOCs: The Challenge of the Future. *Information Resources Management Journal. Special Issue*. 27(2). <http://www.igi-global.com/journal/information-resources-management-journal-irmj/1073> (indexada ACM Digital Library, SCOPUS).
- Morais, N., Pombo, L., Batista, J., Moreira, A., e Ramos, F. (2014) Uma Revisão de Literatura Sobre o Uso das Tecnologias da Comunicação no Ensino Superior: A Literature Review of the Use of Communication Technologies in Higher Education. *Prisma*, 24, 162-185. ISSN: 1646-3153. Disponível em <http://revistas.ua.pt/index.php/prisma.com/>.
- Morais, S., Batista, J. e Ramos, F. (2014) Impactos associados ao uso de tecnologias da comunicação em contextos de aprendizagem: a perceção e a influência do género nos estudantes do ensino superior português. *Indagatio Didactica*, 6(1), 312-329. ISSN: 1647-3582. Disponível em <http://revistas.ua.pt/index.php/ID/article/view/2687/2543>.
- Moura Micaela (2014), “Considerações sobre as linguagens de especialidade e a linguagem comum”, in: *Polissema – Revista de Letras do ISCAP* n.º 14, pp. 89-108. (indexada em <http://www.latindex.unam.mx/>).
- Moura, Micaela, (2014), “A Tradução Jurídica numa Perspectiva Paratradutiva”, in: *E-rei – E-Revista de Estudos Interculturais do CEI* n.º 2.

- Oyadomari, J. C. T., Silva, P. L., Neto, O. R. de M., & Riccio, E. L. (2014). Pesquisa Intervencionista: Um Ensaio sobre as Oportunidades e Riscos para pesquisa Brasileira em Contabilidade Gerencial. *Advances in Scientific and Applied Accounting*, 7(2), 244–265.
- Peres P., Lima L., Lima V. (2014). B-learning Quality: Dimensions, Criteria and Pedagogical Approach. *European Journal of Open, Distance and E-Learning – EURODL*. VI 2014, pp1-12. ISSN:1027-5207. Hungria. <http://www.eurodl.org/?p=current&sp=brief&article=609> (indexada ERIC, DOAJ, EBSCO).
- Peres P., Mesquita A. (2014). Dimensões para a construção de um curso em b-learning: Um estudo de caso. *Revista CIDTFF - Indagatio Didactica*, vol 6, nr 1. *Tecnologias da Informação em Educação*. Universidade de Aveiro. ISSN: 1647-3582, pp. 165-183. <http://revistas.ua.pt/index.php/ID/article/viewFile/2679/2532>.
- Silva, P., & Silva, R. (2014b). Family Business Transfer : The Importance of Continuing the Business. *Advances in Economics and Business*, 2(5), 184–190. doi:10.13189/aeb.2014.020502.
- Tallone, L. (2014). “Falsos amigos SP-PT na linguagem jurídica”, *Polissema* nº14, pp.239-52. “O que transforma o mundo é a necessidade e não a utopia...”, *Polissema* nº14, pp.355-9. (indexada em <http://www.latindex.unam.mx/>).
- Tulekian, I. (2014). O intérprete-tradutor nos tribunais franceses: tradução literal ou direito comparado? in *Polissema*, *Revista de Letras do ISCAP*. Porto. (indexada em <http://www.latindex.unam.mx/>).

Publicações de participação em eventos científicos (atas):

- Almeida, C., & Silva, P. (2014). Custeio Baseado em Atividades: Concepção e Implementação numa Empresa de Serviços. In *XXIV Jornadas Luso-Espanholas de Gestão Científica*. Leiria.
- Ferreira, S., Silva, T., e Batista, J. (2014) Parking Goes Mobile. In Rocha, A., Fonseca, D., Redondo, E., Reis, L., e Cota, M., *Sistemas y Tecnologías de Información*, *Actas de la 9ª Conferencia Ibérica de Sistemas y Tecnologías de Información*, (vol. II, pp. 242-246). Barcelona, España, 18 al 21 de junio. ISBN 978-989-98434-3-1.
- Lopes, A., Soares, F. & Vieira, I. (2014). A New Horizon for Online Teaching and Learning. *Proceedings of EDULEARN14 Conference*, July 2014, Barcelona, Spain, Pages: 5328-5335, ISBN: 978-84-617-0557-3, ISSN: 2340-1117.
- Lopes, A., Soares, F. (2014). Math Without STRESS – An Open Online Learning Project. *Aprendizagem Online, Atas Digitais do II Congresso Internacional das TIC na Educação*. Lisboa, Portugal, 14 a 16 Novembro 2014, Pages: 1263-1267, ISBN 978-989-8753-08-3.
- Lopes.A. (2014). Learning Management Systems in Higher Education. *Proceedings of EDULEARN14 Conference*, July 2014, Barcelona, Spain, Pages: 5360-5365, ISBN: 978-84-617-0557-3, ISSN: 2340-1117.
- Mas Álvarez, I. & X. Santos P. (2014): “Avances y retos en la aplicación de la metodología de los estudios sobre disponibilidad léxica a la enseñanza de ELE”. *Actas del II Congreso Internacional Nebrija en Lingüística aplicada a la Enseñanza de Lenguas*, Madrid, 26-28 de junio de 2014, p. 391-403.
- Mas Álvarez, I. & X. Santos Palmou (2014b): “Avances y retos en la aplicación de la metodología de los estudios sobre disponibilidad léxica a la enseñanza de ELE”. *Actas del II Congreso Internacional Nebrija en Lingüística aplicada a la Enseñanza de Lenguas*, Madrid, 26-28 de junio de 2014, p. 391-403.
- Mesquita A., Peres P. (2014). Inovação Pedagógica no Ensino Superior – o ensino a distância no ISCAP. *Seminário: Educação a Distância e Diversidade no Ensino Superior*. CACE Cultural do Porto, Porto. Universidade Aberta, Portugal. <http://diversidadeead.franciscoréis.com/>; http://www.uab.pt/c/document_library/get_file?uuid=dc84c7f6-ba58-49b3-8832-4128d87cdd07&groupId=10136.
- Mesquita, A., Ribeiro, S., Peres, p. (2014). Tech-based Innovations in Pedagogical Practices- The case of ISCAP. *TIC Educa. Atas do III Congresso Internacional TIC e Educação*. 14 a 16 Novembro, Lisboa.
- Moura, Micaela (2014), “Contributo para a formação de tradutores de textos jurídicos no cenário pós-Bolonha”, in: *Actas do XI. Congresso Internacional da AELFE*, pp. 89-98.

- Peres P., Mesquita A. (2014). Dimensões para a construção de um curso em b-learning: Um estudo de caso. Conferência Uso da Tecnologias na comunicação no ensino superior Português. Integrado no projeto TRACER: Mapear Tecnologias da Comunicação no ensino Superior – Universidade de Aveiro – Aveiro. <http://cms.ua.pt/TRACER/node/115>.
- Peres, P., Mesquita, A. (2014). Evaluating the Quality and the Success of Online Courses. EADTU Conference. The Open and Flexible Higher Education Conference. New Technologies and the Future of Teaching and Learning. 23-24 October, Cracow.
- Ramos, F., Pinto, M., Coelho, D., Raposo, R., Almeida, P., Pedro, L., e Batista, J. (2014) The Use of Communication Technologies to Support Teaching and Learning Practices in Portuguese Higher Education. In Chova, L. G., Martínez, A. L., e Torres, I. C. (eds.), INTED2014 Proceedings – 8th International Conference on Technology, Education and Development, (pp. 6399-6407). Valencia, Espanha: International Association of Technology, Education and Development (IATED). ISBN 978-84-616-8412-0, ISSN 2340-1079.
- Ribeiro, S., Moreira, A., & Pinto da Silva, C. (2014). Digital storytelling: emotions in higher education. In Demetrios G. Sampson, J. Michael Spector, Dirk Ifenthaler and Pedro Isaias (Eds.) Proceedings of 11th international conference on cognition and exploratory learning in the digital age (CELDA 2014), (pp. 180-187). Porto: IADIS Press.
- Ribeiro, S., Peres, P., Silva, M. (2014). HOW HIGHER EDUCATION TEACHERS ARE USING WEB TECHNOLOGY IN THEIR EDUCATION ACTIVITIES: A CASE STUDY. ICERI 2014, Sevilha. (indexada em <http://library.iated.org/> e <http://thomsonreuters.com/conference-proceedings-citation-index/>).
- Silva, P., & Silva, R. (2014). Business Simulation – An Application of Learning by Doing Approach. In ICERI2014. Seville.
- Silva, P., & Silva, R. (2014). Performance Management in a Family Business: a case study. In 3rd Iberian-American Congress on Qualitative Research (CIAIQ2014). Badajoz.
- Silva, P., & Silva, R. (2014). Projeto de Simulação Empresarial: A Experiência do ISCAP. In XXIV Jornadas Luso-Espanholas de Gestão Científica. Leiria.
- Vieira, I. (2014) Edulearn 2014”, realizado em Barcelona, Espanha, com apresentação de duas comunicações intituladas “The Potential Benefits of Using Videos in Higher Education” e “A New Horizon For Online Teaching and Learning”, 7 a 9 de Julho de 2014, com publicação nos proceedings pp.750-756 e 5328-5335, repetivamente Ribeiro, S., Peres, P., Silva, M. (2014) HOW HIGHER EDUCATION TEACHERS ARE USING WEB TECHNOLOGY IN THEIR EDUCATION ACTIVITIES: A CASE STUDY. ICERI 2014, Sevilha.
- Vieira, I., Lopes, A.P. & Soares, F. (2014). The Potential Benefits of Using Videos in Higher Education. Proceedings of EDULEARN14 Conference, July 2014, Barcelona, Spain, Pages: 750-756, ISBN: 978-84-617-0557-3, ISSN: 2340-1117.

Livros e Capítulos de livros:

- Batista, J., Pombo, L., e Coelho, D. (2014). Apresentação e Discussão de Dados Sobre Boas Práticas e Tendências de Uso das Tecnologias da comunicação. In Ramos, F., e Moreira, A. (Eds). Uso das Tecnologias da Comunicação no Ensino superior Público Português: análise, sistematização e visualização de informação nas perspetivas institucional e docente (pp. 165-205). Aveiro, Portugal: UA Editora. ISBN: 978-972-789-400-0.
- Coelho, D., Balula, A., Lucas, M., Pombo, L., Batista, J., Sousa, F., e Nogueira, F. (2014) Metodologia de Conceção e Implementação de Instrumentos de Recolha de Dados. In Ramos, F., e Moreira, A. (Eds). Uso das Tecnologias da Comunicação no Ensino superior Público Português: análise, sistematização e visualização de informação nas perspetivas institucional e docente (pp. 119-142). Aveiro, Portugal: UA Editora. ISBN: 978-972-789-400-0.
- Correia, A.M., Mesquita, A. (2014) (2ª ed.). Mestrados & Doutoramentos. Porto: Vida Económica.

- Mas Álvarez, I. & X. Santos Palmou (2014a): "Disponibilidad léxica y contacto del español con otras lenguas. Algunas adaptaciones metodológicas". Lisboa: Universidade de Lisboa.
- Mesquita, A, Correia, A.M., Vieira, D. A. (2014). How social media tools are used in research: a case study. In Rahman, H., Sousa, R.D. (Eds.) Information Systems and Technology for Organizational Agility, Intelligence, and Resilience. IGI Global. Pp. 245 – 264. <http://www.igi-global.com/chapter/how-social-media-tools-are-used-in-research/107113>.
- Morais, N., Pombo, L., Batista, J., e Moreira, A. (2014). O Uso das Tecnologias da Comunicação do Ensino Superior: revisão da literatura. In Ramos, F., e Moreira, A. (Eds). Uso das Tecnologias da Comunicação no Ensino superior Público Português: análise, sistematização e visualização de informação nas perspetivas institucional e docente (pp. 23-40). Aveiro, Portugal: UA Editora. ISBN: 978-972-789-400-0.
- Peres P. & Pimenta P. MIPO model – A framework to help the integration of web technologies at the higher education. In Terry K. (Ed.), Online Education and Adult Learning: New Frontiers for Teaching Practices. IGI (Information Science Publishing).
- Ramos, F. (Org.), Moreira, A. (Org.), Balula, A., Coelho, D., Nogueira, F., Souza, F. N., Batista, J., Pombo, L., Pedro, L., Lucas, M., Pinto, M., Morais, N. S., Almeida, P., e Raposo, R. (2014) Uso das Tecnologias da Comunicação no Ensino Superior Público Português nas perspetivas institucional e docente: Recolha e análise de dados. Aveiro, Portugal: UA Editora. ISBN: 978-972-789-401-7 (e-book).
- Silva, P. L., Santos, J. F., & Vieira, I. (2014). Teaching Accounting and Management through Business Simulation: A Case Study. In E. Ariwa (Ed.), Green Technology Applications for Enterprise and Academic Innovation (pp. 33–47). Hershey, PA: Information Science Reference. doi:10.4018/978-1-4666-5166-1.ch003
- Tallone, Laura (2013). "A nota de rodapé e a nota do tradutor", in Clara Sarmento (coord) Entre Centros e Margens - Textos e Práticas das Novas Interculturas, Porto: Edições Afrontamento, pp.79-87.
- Veloso, M. (2014). Wyndham Lewis – Excertos de Blast 2 – War Number (1915), coleção Pulsar, ILCML/ Deriva.

Comunicações:

- Fernandes, J. (2014). Português língua materna de especialidade: luta inglória face às línguas hegemónicas? Recles Estoril (27 e 28 de Outubro de 2014).
- Furtado, M (2014). A Formação de Tradutores e Intérpretes no ISCA/IPP, Comunicação apresentada na "International Conference on Languages and the Market: Competitiveness and Employability – RECLES PT 2014" (vide Networking) – em co-autoria com Eduarda Maria Ferreira da Mota
- Furtado, M. (2014). «Interpretação Remota - exercícios em contexto jurídico». Comunicação apresentada na Conferência "IP 2014", no âmbito da 3ª edição do programa intensivo Erasmus «Sistemas Jurídicos e Direito dos Imigrantes na EU: Traduzir e Interpretar na diversidade».
- Lopes, A. P. (2014). Apresentou a comunicação "A New Horizon for Online Teaching and Learning", na 6th International Conference on Education and New Learning Technologies held in Barcelona, Spain, 7th-9th of July 2014.
- Lopes, A. P. (2014). Apresentou a comunicação "Designing and Building Math MOOC", no Workshop Internacional sobre creacion de MOOC con anotaciones Multimedia, na Universidade de Málaga, Espanha, entre 5 e 7 de Março de 2014.
- Lopes, A. P. (2014). Apresentou a comunicação "Matemática 100 STRESS – Um Projeto Aberto no IPP", no Seminário "Educação a Distância e Diversidade no Ensino Superior", promovido pela Delegação Regional do Porto da Universidade Aberta, em 4 de julho de 2014.
- Lopes, A.P. (2014). Apresentou a comunicação "The Potential Benefits of Using Videos in Higher Education", na 6th International Conference on Education and New Learning Technologies held in Barcelona, Spain, 7th-9th of July 2014.

- Lopes. A. P. (2014). Apresentou a comunicação “Learning Management Systems in Higher Education”, na 6th International Conference on Education and New Learning Technologies held in Barcelona, Spain, 7th-9th of July 2014.
- Mesquita A., Peres P. (2014). MOOCs – a love story or a nightmare? The 25th SPACE AGM and Conference in April 2014 has been organized in Barcelona, Spain. SPACE Network. Norway.
- Ribeiro, S. (2014, Novembro). Intercultural Awareness through Digital Storytelling. Comunicação apresentada no 14th International Conference of the International Association for Languages and Intercultural Communication (IALIC 2014). Universidade de Aveiro, Aveiro.
- Ribeiro, S. (2014, Setembro). (Digital) Storytelling no Ensino Superior . Comunicação apresentada no Congresso Nacional de Práticas Pedagógicas no Ensino Superior (CNAPPES 2014), Porto, Portugal.
- Sequeira, A. (2014). Comunicação Estratégica - o imperativo do contexto. As competências como base para o desenho de uma metodologia. Porto, 2 de setembro de 2014
- Silva, M. (2014) Electronic tools for translation: automatic extraction of legal corpus.” Workshop apresentado durante Erasmus Intensive Programme”
- Silva, M. (2014) Terminology based Approach to CLIL, Apresentação de comunicação em CLAVIER 14. LSP research, teaching and translation across languages and cultures. Novembro. Milão.
- Silva, M. (2014). Comunicação no Workshop: Projecto CLIL-RECLES, CICE. ISCAP, Portugal.
- Silva, M. (2014: Localização de Ontologias de Domínio: O Português como Língua De Estruturação de Conhecimento. Comunicação apresentada In ReCLes.pt 2014 International Conference on Languages and the Market: Competitiveness and Employability. Outubro. Escola Superior de Hotelaria e Turismo do Porto, Estoril, Portugal.
- Veloso, M. (2014). Participação no Colóquio INTERNACIONAL E INTERDISCIPLINAR * A ARTE NAS TRINCHEIRAS | NAS TRINCHEIRAS DA ARTE Nos 100 anos da Primeira Grande Guerra /INTERNACIONAL AND INTERDISCIPLINARY COLLOQUIUM ART IN THE TRENCHES |IN THE TRENCHES OF ART 100 years of the First World War, com Comunicação: Wyndham Lewis - ‘War’ as a new subject-matter for Art : First Avant Garde Artists in the Front: High Visual Definition and Abstractionism, Faculdade de Letras da UP 2-4 de Outubro, (2014).
- Veloso. M. (2014). A propagação de Percepção no Vácuo: o contributo da Literatura de Vanguarda e o apelo às Ciências da Vida”, painel de Ecocrítica, no XV Colóquio de Outono: As Humanidades e as Ciências – Disjunções e Confluências, 21-23 de Nov., Centro de Estudos Humanísticos da Universidade do Minho & Edições Humus (2014).
- Vieira, I. (2014) – III Workshop Internacional “CREACIÓN DE MOOC CON ANOTACIONES MULTIMEDIA”, que teve lugar na Universidade de Málaga, Espanha, de 5 a 8 de Março de 2014, com co-apresentação de um poster intitulado “Designing and Building Math MOOC”.

Quadro 35 - CICE - projetos em curso

| Responsável | Designação do Projeto [Entidades participantes] | Programa Financiador |
|------------------------------------|--|---|
| Anabela Mesquita Teixeira Sarmento | InSchool - Innovation in Early School Leaving Bury College [England, UK] – Coordenador 2013-1-GB2-LEO05-10778 Parceiros P1 – IPA SA S.C. pentru Cercetare, Proiectare și Producție de Echipamente și Instalații de Automatizare [Bucarest, RO] P2 – ISCAP – Instituto Superior de Contabilidade e Administração do Porto [Porto, PT] P3 – E.R.I.F.O. Ente per la ricerca e la formazione [Roma, IT] P4 – Nahit Mentese Girls Technical and Vocational High School [Aydin, TR] | Leonardo da Vinci - Transfer of Innovation |
| Anabela Mesquita Teixeira Sarmento | e-FinLit - Developing Financial Competencies for EU Citizens Utilizing Online Learning and Digital Literacy Docentes do ISCAP envolvidos: Anabela Mesquita [coordenação do projecto] Paula Peres Luciana Oliveira Parceiros INNOVADE LI LTD [Cyprus] C.E.S.CO.T. VENETO [Italy] E-C-C Verein fuer interdisziplinäre Bildung und Beratung [Austria] INTEGRA INSTITUT [Slovenia] | Strategic Partnerships for higher education |

| | | |
|---|---|--|
| | <p>QUALED [Slovakia] CARDET [Cyprus] SCIENTER ESPAÑA S.L. [Spain]</p> | |
| Paulino Silva | <p>Simulation for entrepreneurship</p> <p>Parceiros Colegiul Economic Dimitrie Cantemir [Romania] (coordenador) JobInVest A/S [Denmark] Erhvervsakademi Sydvest [Denmark] International Business College BHAK 12 [Austria] IPP – Instituto Politécnico do Porto [Portugal] ONGREGACION DE LOS HERMANOS DE LAS ESCUELAS CRISTIANAS - DTO. CATALUNYA - LA SALLE SEU D'URGELL [Spain] Paphos Chamber of Commerce and Industry [Cyprus] Camera de Comerț și Industrie Suceava [Romania]</p> | Strategic Partnerships for vocational education and training |
| Paula Peres | <p>Master model to gain time in your classroom</p> <p>ERIFO [Italy] Bury [England, UK] STUCOM Centre d'Estudis [Spain] Association IT World BG [Bulgaria] ELAZIG [Turkey] IPP – Instituto Politécnico do Porto [Portugal] ISTITUTO SERENI [Italy] Gausdal videregående skole, Pierre de Coubertin [Norway]</p> | Strategic Partnerships |
| Manuel Silva (CICE) Parceria: IPCB IPB IPG ESHTE U. Évora | <p>Estudo Paralelo e Estudo Comparativo nas Instituições de Ensino Superior [CLIL] Projeto piloto de investigação aplicada em curso (2012 – 2015) Objectivo: experiência em CLIL em diversas instituições de ensino superior politécnico, institutos superiores não integrados e universidades. 3 FASES: Fase 1 (terminada): aferir de que formas a língua estrangeira é ensinada nas instituições participantes, existência de política linguística. Fase 2 (em curso) criar uma Comunidade de aprendizagem em instituições de ES, no âmbito da RECLES (Associação dos Centros de Línguas do Ensino Superior em Portugal), elaborar manual para orientar a implementação de módulos CLIL em cada instituição participante. Fase 3: Implementação dos módulos CLIL e avaliação do projeto Docentes: Manuel Moreira da Silva Maria da Graça Chorão Alexandra Albuquerque Suzana Cunha</p> | FCT - Inovação Didática |
| Ana Paula Lopes Manuel Silva Paula Peres Lurdes Babo | MatActiva | FCT - Inovação Didática |